

GUÍA DE LOGROS POR CRITERIOS DE EVALUACIÓN

(Según el Real Decreto 157/2022, de 1 de marzo, por el que se establecen la ordenación y las enseñanzas mínimas de la Educación Primaria)

NOMBRE:

CURSO ESCOLAR:

NIVEL:

CENTRO:

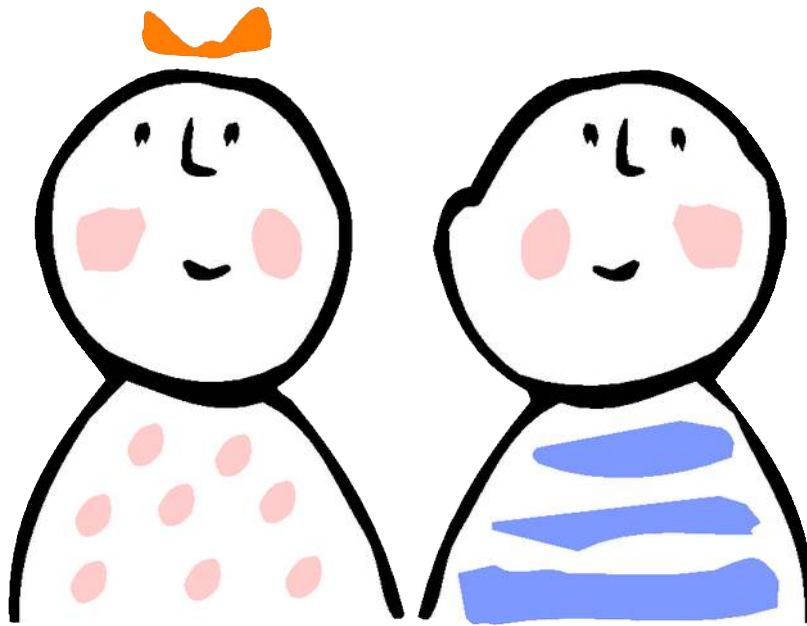

SEGUNDO CICLO (3º y 4º)

Posible valoración

| | |
|----|--|
| | En blanco. No se ha trabajado o valorado |
| / | En proceso de adquisición después de trabajarlo o valorarlo |
| X | Adquirido después de trabajarlo o valorarlo |
| BI | O por letras (IN, SU, BI, NO, SO), números (1,2,3,4,5), o incluso colores, después de trabajarlo o valorarlo |

ÁREA: CONOCIMIENTO DEL MEDIO

| CONOCIMIENTO DEL MEDIO SEGUNDO CICLO – CRITERIOS EVALUACIÓN | 3º | | | 4º | | |
|---|----|----|----|----|----|----|
| | T1 | T2 | T3 | T1 | T2 | T3 |
| CE 1. Utilizar dispositivos y recursos digitales de forma segura, responsable y eficiente, para buscar información, comunicarse y trabajar de manera individual, en equipo y en red, y para reelaborar y crear contenido digital de acuerdo con las necesidades digitales del contexto educativo. Conecta con estos descriptores: CCL3, STEM4, CD1, CD2, CD3, CD4, CD5, CCEC4. | | | | | | |
| 1.1. Utiliza dispositivos y recursos digitales, de acuerdo con las necesidades del contexto educativo de forma segura, buscando información, comunicándose y trabajando de forma individual y en equipo, reelaborando y creando contenidos digitales sencillos. | | | | | | |
| CE 2. Plantear y dar respuesta a cuestiones científicas sencillas, utilizando diferentes técnicas, instrumentos y modelos propios del pensamiento científico, para interpretar y explicar hechos y fenómenos que ocurren en el medio natural, social y cultural. Conecta con estos descriptores: CCL1, CCL2, CCL3, STEM2, STEM4, CD1, CD2, CC4. | | | | | | |
| 2.1. Formula preguntas y realiza predicciones razonadas, demostrando curiosidad por el medio natural, social y cultural cercano. | | | | | | |
| 2.2. Busca y selecciona información de diferentes fuentes seguras y fiables, utilizándola en investigaciones relacionadas con el medio natural, social y cultural y adquiriendo léxico científico básico. | | | | | | |
| 2.3. Realiza experimentos guiados, cuando la investigación lo requiera, utilizando diferentes técnicas de indagación y modelos, empleando de forma segura instrumentos y dispositivos, realizando observaciones y mediciones precisas y registrándolas correctamente. | | | | | | |
| 2.4. Propone posibles respuestas a las preguntas planteadas, a través de la interpretación de la información y los resultados obtenidos, comparándolos con las predicciones realizadas. | | | | | | |
| 2.5. Presenta los resultados de las investigaciones en diferentes formatos, utilizando lenguaje científico básico y explicando los pasos seguidos. | | | | | | |
| CE 3. Resolver problemas a través de proyectos de diseño y de la aplicación del pensamiento computacional, para generar cooperativamente un producto creativo e innovador que responda a necesidades concretas. Conecta con estos descriptores: STEM3, STEM4, CD5, CPSAA3, CPSAA4, CPSAA5, CE1, CE3, CCEC4. | | | | | | |
| 3.1. Construye en equipo un producto final sencillo que dé solución a un problema de diseño, proponiendo posibles soluciones, probando diferentes prototipos y utilizando de forma segura las herramientas, técnicas y materiales adecuados. | | | | | | |
| 3.2. Presenta el producto final de los proyectos de diseño en diferentes formatos y explicando los pasos seguidos. | | | | | | |
| 3.3. Resuelve, de forma guiada, problemas sencillos de programación, modificando algoritmos de acuerdo con los principios básicos del pensamiento computacional. | | | | | | |
| CE 4. Conocer y tomar conciencia del propio cuerpo, así como de las emociones y sentimientos propios y ajenos, aplicando el conocimiento científico, para desarrollar hábitos saludables y para conseguir el bienestar físico, emocional y social. Conecta con estos descriptores: STEM5, CPSAA1, CPSAA2, CPSAA3, CC3. | | | | | | |
| 4.1. Muestra actitudes que fomenten el bienestar emocional y social, identificando las emociones propias y las de los demás, mostrando empatía y estableciendo relaciones afectivas saludables. | | | | | | |

GUÍA DE LOGROS SEGÚN LOS CRITERIOS DE EVALUACIÓN LOMLOE - SEGUNDO CICLO (3º y 4º) - 3

| | | | | | | |
|--|--|--|--|--|--|--|
| <p>CE 5. Identificar las características de los diferentes elementos o sistemas del medio natural, social y cultural, analizando su organización y propiedades y estableciendo relaciones entre los mismos, para reconocer el valor del patrimonio cultural y natural, conservarlo, mejorarlo y emprender acciones para su uso responsable. Conecta con estos descriptores: STEM1, STEM2, STEM4, STEM5, CD1, CC4, CE1, CCEC1.</p> | | | | | | |
| <p>5.1. Identifica las características, la organización y las propiedades de los elementos del medio natural, social y cultural a través de la indagación y utilizando las herramientas y procesos adecuados.</p> | | | | | | |
| <p>5.2. Identifica conexiones sencillas entre diferentes elementos del medio natural social y cultural mostrando comprensión de las relaciones que se establecen.</p> | | | | | | |
| <p>5.3. Protege el patrimonio natural y cultural y valorarlo como un bien común, adoptando conductas respetuosas para su disfrute y proponiendo acciones para su conservación y mejora.</p> | | | | | | |
| <p>CE 6. Identificar las causas y consecuencias de la intervención humana en el entorno, desde los puntos de vista social, económico, cultural, tecnológico y ambiental, para mejorar la capacidad de afrontar problemas, buscar soluciones y actuar de manera individual y cooperativa en su resolución, y para poner en práctica estilos de vida sostenibles y consecuentes con el respeto, el cuidado y la protección de las personas y del planeta. Conecta con estos descriptores: CCL5, STEM2, STEM5, CPSAA4, CC1, CC3, CC4, CE1.</p> | | | | | | |
| <p>6.1. Identifica problemas ecosociales, propone posibles soluciones y pone en práctica estilos de vida sostenible, reconociendo comportamientos respetuosos de cuidado, corresponsabilidad y protección del entorno y uso sostenible de los recursos naturales, y expresando los cambios positivos y negativos causados en el medio por la acción humana.</p> | | | | | | |
| <p>CE 7. Observar, comprender e interpretar continuidades y cambios del medio social y cultural, analizando relaciones de causalidad, simultaneidad y sucesión, para explicar y valorar las relaciones entre diferentes elementos y acontecimientos. Conecta con estos descriptores: CCL3, STEM4, CPSAA4, CC1, CC3, CE2, CCEC1.</p> | | | | | | |
| <p>7.1. Identifica hechos del entorno social y cultural desde la Prehistoria hasta la Edad Antigua, empleando las nociones de causalidad, simultaneidad y sucesión.</p> | | | | | | |
| <p>7.2. Conoce personas, grupos sociales relevantes y formas de vida de las sociedades desde la Prehistoria hasta la Edad Antigua, incorporando la perspectiva de género.</p> | | | | | | |
| <p>CE 8. Reconocer y valorar la diversidad y la igualdad de género, mostrando empatía y respeto por otras culturas y reflexionando sobre cuestiones éticas, para contribuir al bienestar individual y colectivo de una sociedad en continua transformación y al logro de los valores de integración europea. Conecta con estos descriptores: CP3, CPSAA3, CC1, CC2, CC3, CCEC1.</p> | | | | | | |
| <p>8.1. Analiza la importancia demográfica, cultural y económica de las migraciones en la actualidad, valorando con respeto y empatía el aporte de la diversidad cultural al bienestar individual y colectivo.</p> | | | | | | |
| <p>8.2. Valora positivamente las acciones que fomentan la igualdad de género y las conductas no sexistas reconociendo modelos positivos a lo largo de la historia.</p> | | | | | | |
| <p>CE 9. Participar en el entorno y la vida social de forma eficaz y constructiva desde el respeto a los valores democráticos, los derechos humanos y de la infancia y los principios y valores de la Constitución española y la Unión Europea, valorando la función del Estado y sus instituciones en el mantenimiento de la paz y la seguridad integral ciudadana, para generar interacciones respetuosas y equitativas y promover la resolución pacífica y dialogada de los conflictos. Conecta con estos descriptores: CCL5, CPSAA1, CC1, CC2, CC3, CCEC1.</p> | | | | | | |
| <p>9.1. Realiza actividades en el contexto de la comunidad escolar, asumiendo responsabilidades y estableciendo acuerdos de forma dialogada y democrática y empleando un lenguaje inclusivo y no violento.</p> | | | | | | |

| | | | | | | |
|---|--|--|--|--|--|--|
| 9.2. Conoce los principales órganos de gobierno y funciones de diversas administraciones y servicios públicos, valorando la importancia de su gestión para la seguridad integral ciudadana y la participación democrática. | | | | | | |
| 9.3. Interioriza normas básicas para la convivencia en el uso de los espacios públicos como peatones o como usuarios de los medios de locomoción, identificando las señales de tráfico y tomando conciencia de la importancia de una movilidad segura, saludable y sostenible tanto para las personas como para el planeta. | | | | | | |

ÁREA: EDUCACIÓN ARTÍSTICA

| EDUCACIÓN ARTÍSTICA SEGUNDO CICLO - CRITERIOS EVALUACIÓN | 3º | | | 4º | | |
|--|----|----|----|----|----|----|
| | T1 | T2 | T3 | T1 | T2 | T3 |
| CE 1. Descubrir propuestas artísticas de diferentes géneros, estilos, épocas y culturas, a través de la recepción activa, para desarrollar la curiosidad y el respeto por la diversidad. Conecta con estos descriptores: CP3, STEM1, CD1, CPSAA3, CC1, CE2, CCEC1, CCEC2. | | | | | | |
| 1.1. Reconocer propuestas artísticas de diferentes géneros, estilos, épocas y culturas, a través de la recepción activa y mostrando curiosidad y respeto por las mismas. | | | | | | |
| 1.2. Describir manifestaciones culturales y artísticas, explorando sus características con actitud abierta e interés y estableciendo relaciones básicas entre ellas. | | | | | | |
| CE 2. Investigar sobre manifestaciones culturales y artísticas y sus contextos, empleando diversos canales, medios y técnicas, para disfrutar de ellas, entender su valor y empezar a desarrollar una sensibilidad artística propia. Conecta con estos descriptores: CCL3, CP3, STEM2, CD1, CPSAA4, CC3, CCEC1, CCEC2. | | | | | | |
| 2.1. Seleccionar y aplicar estrategias para la búsqueda guiada de información sobre manifestaciones culturales y artísticas, a través de canales y medios de acceso sencillos, tanto de forma individual como colectiva. | | | | | | |
| 2.2. Distinguir elementos característicos básicos de manifestaciones culturales y artísticas que forman parte del patrimonio, indicando los canales, medios y técnicas utilizados, analizando sus diferencias y similitudes y reflexionando sobre las sensaciones producidas, con actitud de interés y respeto. | | | | | | |
| CE 3. Expresar y comunicar de manera creativa ideas, sentimientos y emociones, experimentando con las posibilidades del sonido, la imagen, el cuerpo y los medios digitales, para producir obras propias. Conecta con estos descriptores: CCL1, CD2, CPSAA1, CPSAA5, CC2, CE1, CCEC3, CCEC4. | | | | | | |
| 3.1. Producir obras propias básicas, utilizando las posibilidades expresivas del cuerpo, el sonido, la imagen y los medios digitales básicos, y mostrando confianza en las capacidades propias. | | | | | | |
| 3.2. Expresar con creatividad ideas, sentimientos y emociones a través de manifestaciones artísticas básicas, experimentando con los diferentes lenguajes e instrumentos a su alcance. | | | | | | |
| CE 4. Participar del diseño, la elaboración y la difusión de producciones culturales y artísticas individuales o colectivas, poniendo en valor el proceso y asumiendo diferentes funciones en la consecución de un resultado final, para desarrollar la creatividad, la noción de autoría y el sentido de pertenencia. Conecta con estos descriptores: CCL1, CCL5, CP3, STEM3, CC2, CE1, CE3, CCEC3, CCEC4. | | | | | | |
| 4.1. Participar de manera guiada en el diseño de producciones culturales y artísticas, trabajando de forma cooperativa en la consecución de un resultado final planificado y asumiendo diferentes funciones, desde la igualdad y el respeto a la diversidad. | | | | | | |
| 4.2. Participar en el proceso cooperativo de producciones culturales y artísticas, de forma creativa y respetuosa, utilizando elementos básicos de diferentes lenguajes y técnicas artísticas. | | | | | | |

| | | | | | | | |
|---|--|--|--|--|--|--|--|
| 4.3. Compartir los proyectos creativos, empleando estrategias comunicativas básicas, explicando el proceso y el resultado final obtenido, y respetando y valorando las experiencias propias y las de los demás. | | | | | | | |
|---|--|--|--|--|--|--|--|

ÁREA: EDUCACIÓN FÍSICA

| EDUCACIÓN FÍSICA SEGUNDO CICLO – CRITERIOS EVALUACIÓN | 3º | | | 4º | | |
|--|----|----|----|----|----|----|
| | T1 | T2 | T3 | T1 | T2 | T3 |
| CE 1. Adoptar un estilo de vida activo y saludable, practicando regularmente actividades físicas, lúdicas y deportivas, adoptando comportamientos que potencien la salud física, mental y social, así como medidas de responsabilidad individual y colectiva durante la práctica motriz, para interiorizar e integrar hábitos de actividad física sistemática que contribuyan al bienestar. Conecta con estos descriptores: STEM2, STEM5, CPSAA2, CPSAA5, CE3. | | | | | | |
| 1.1. Reconocer la actividad física como alternativa de ocio saludable, identificando desplazamientos activos y sostenibles y conociendo los efectos beneficiosos a nivel físico y mental que posee adoptar un estilo de vida activo. | | | | | | |
| 1.2. Aplicar medidas de educación postural, alimentación saludable, higiene corporal y preparación de la práctica motriz, asumiendo responsabilidades y generando hábitos y rutinas en situaciones cotidianas. | | | | | | |
| 1.3. Tomar medidas de precaución y prevención de lesiones en relación con la conservación y el mantenimiento del material en el marco de distintas prácticas físico-deportivas, conociendo protocolos básicos de actuación ante accidentes que se puedan producir en este contexto. | | | | | | |
| 1.4. Reconocer la propia imagen corporal y la de los demás, aceptando y respetando las diferencias individuales que puedan existir, superando y rechazando las conductas discriminatorias que se puedan producir en contextos de práctica motriz. | | | | | | |
| CE 2. Adaptar los elementos propios del esquema corporal, las capacidades físicas, perceptivo-motrices y coordinativas, así como las habilidades y destrezas motrices, aplicando procesos de percepción, decisión y ejecución adecuados a la lógica interna y a los objetivos de diferentes situaciones, para dar respuesta a las demandas de proyectos motores y de prácticas motrices con distintas finalidades en contextos de la vida diaria. Conecta con estos descriptores: STEM1, CPSAA4, CPSAA5. | | | | | | |
| 2.1. Llevar a cabo proyectos motores de carácter individual, cooperativo o colaborativo, empleando estrategias de monitorización y seguimiento que permitan analizar los resultados obtenidos. | | | | | | |
| 2.2. Adoptar decisiones en situaciones lúdicas, juegos y actividades deportivas, ajustándose a las demandas derivadas de los objetivos motores, de las características del grupo y de la lógica interna de situaciones individuales, de cooperación, de oposición y de colaboración-oposición, en contextos simulados de actuación. | | | | | | |
| 2.3. Emplear los componentes cualitativos y cuantitativos de la motricidad de manera eficiente y creativa en distintos contextos y situaciones motrices, adquiriendo un progresivo control y dominio corporal sobre ellos. | | | | | | |
| CE 3. Desarrollar procesos de autorregulación e interacción en el marco de la práctica motriz, con actitud empática e inclusiva, haciendo uso de habilidades sociales y actitudes de cooperación, respeto, trabajo en equipo y deportividad, con independencia de las diferencias etnoculturales, sociales, de género y de habilidad de los participantes, para contribuir a la convivencia y al compromiso ético en los diferentes espacios en los que se participa. Conecta con estos descriptores: CCL1, CCL5, CPSAA1, CPSAA3, CPSAA5, CC2, CC3. | | | | | | |
| 3.1. Mostrar una disposición positiva hacia la práctica física y hacia el esfuerzo, controlando la impulsividad y las emociones negativas que surjan en contextos de | | | | | | |

| | | | | | | | | | |
|---|--|--|--|--|--|--|--|--|--|
| actividad motriz. | | | | | | | | | |
| 3.2. Respetar las normas consensuadas en clase, así como las reglas de juego, y actuar desde los parámetros de la deportividad y el juego limpio, valorando la aportación de los participantes. | | | | | | | | | |
| 3.3. Desarrollar habilidades sociales de acogida, inclusión, ayuda y cooperación al participar en prácticas motrices variadas, resolviendo los conflictos individuales y colectivos de forma dialógica y justa, mostrando un compromiso activo frente a los estereotipos, las actuaciones discriminatorias y cualquier tipo de violencia. | | | | | | | | | |
| CE 4. Reconocer y practicar diferentes manifestaciones lúdicas, físico-deportivas y artístico- expresivas propias de la cultura motriz, valorando su influencia y sus aportaciones estéticas y creativas a la cultura tradicional y contemporánea, para integrarlas en las situaciones motrices que se utilizan regularmente en la vida cotidiana. Conecta con estos descriptores: CC3, CCEC1, CCEC2, CCEC3, CCEC4. | | | | | | | | | |
| 4.1. Participar activamente en juegos motores y otras manifestaciones artístico- expresivas con arraigo en la cultura propia, tradicional o actual, así como otros procedentes de diversas culturas, contextualizando su origen, su aparición y su transmisión a lo largo del tiempo y valorando su importancia, repercusión e influencia en las sociedades pasadas y presentes. | | | | | | | | | |
| 4.2. Asumir una visión abierta del deporte a partir del conocimiento de distintas ligas femeninas, masculinas o mixtas, acercándose al deporte federado e identificando comportamientos contrarios a la convivencia independientemente del contexto en el que tengan lugar. | | | | | | | | | |
| 4.3. Reproducir distintas combinaciones de movimientos o coreografías individuales y grupales que incorporen prácticas comunicativas que transmitan sentimientos, emociones o ideas a través del cuerpo, empleando los distintos recursos expresivos y rítmicos de la corporalidad. | | | | | | | | | |
| CE 5. Valorar diferentes medios naturales y urbanos como contextos de práctica motriz, interactuando con ellos y comprendiendo la importancia de su conservación desde un enfoque sostenible, adoptando medidas de responsabilidad individual durante la práctica de juegos y actividades físico-deportivas, para realizar una práctica eficiente y respetuosa con el entorno y participar en su cuidado y mejora. Conecta con estos descriptores: STEM5, CC2, CC4, CE1, CE3. | | | | | | | | | |
| 5.1. Desarrollar una práctica motriz segura en contextos naturales y urbanos de carácter terrestre o acuático, adecuando las acciones al análisis de cada situación y aplicando medidas de conservación ambiental. | | | | | | | | | |

ÁREA: LENGUA

| LENGUA SEGUNDO CICLO - CRITERIOS EVALUACIÓN | 3º | | | 4º | | |
|---|----|----|----|----|----|----|
| | T1 | T2 | T3 | T1 | T2 | T3 |
| CE 1. Reconocer la diversidad lingüística del mundo a partir de la identificación de las lenguas del alumnado y de la realidad plurilingüe y multicultural de España, para favorecer la reflexión interlingüística, para identificar y rechazar estereotipos y prejuicios lingüísticos y para valorar dicha diversidad como fuente de riqueza cultural. Conecta con estos descriptores: CCL1, CCL5, CP2, CP3, CC1, CC2, CCEC1, CCEC3. | | | | | | |
| 1.1. Mostrar interés y respeto a las distintas lenguas y variedades dialectales de su entorno, identificando algunas expresiones de uso cotidiano. | | | | | | |
| 1.2. Identificar, con cierta autonomía y en contextos próximos, prejuicios y estereotipos lingüísticos frecuentes, aportando alternativas y reconociendo la diversidad lingüística de su entorno como una fuente de riqueza cultural. | | | | | | |
| CE 2. Comprender e interpretar textos orales y multimodales, identificando el sentido general y la información más relevante y valorando con ayuda aspectos formales y de contenido básicos, para construir conocimiento y | | | | | | |

GUÍA DE LOGROS SEGÚN LOS CRITERIOS DE EVALUACIÓN LOMLOE - SEGUNDO CICLO (3º y 4º) - 7

| | | | | | | | | | |
|--|--|--|--|--|--|--|--|--|--|
| <p>responder a diferentes necesidades comunicativas. Conecta con estos descriptores: CCL2, CP2, STEM1, CD3, CPSAA3, CC3.</p> | | | | | | | | | |
| <p>2.1. Comprender el sentido de textos orales y multimodales sencillos, reconociendo las ideas principales, los mensajes explícitos y los mensajes implícitos más sencillos, y progresando, de manera acompañada, en la valoración crítica del contenido y de los elementos no verbales elementales.</p> | | | | | | | | | |
| <p>CE 3. Producir textos orales y multimodales, con coherencia, claridad y registro adecuados, para expresar ideas, sentimientos y conceptos; construir conocimiento; establecer vínculos personales; y participar con autonomía y una actitud cooperativa y empática en interacciones orales variadas. Conecta con estos descriptores: CCL1, CCL3, CCL5, CP2, STEM1, CD2, CD3, CC2, CE1.</p> | | | | | | | | | |
| <p>3.1. Producir textos orales y multimodales coherentes, con planificación acompañada, ajustando el discurso a la situación comunicativa y utilizando recursos no verbales básicos.</p> | | | | | | | | | |
| <p>3.2. Participar en interacciones orales espontáneas o regladas, incorporando estrategias básicas de escucha activa y cortesía lingüística.</p> | | | | | | | | | |
| <p>CE 4. Comprender e interpretar textos escritos y multimodales, reconociendo el sentido global, las ideas principales y la información explícita e implícita, y realizando con ayuda reflexiones elementales sobre aspectos formales y de contenido, para adquirir y construir conocimiento y para responder a necesidades e intereses comunicativos diversos. Conecta con estos descriptores: CCL2, CCL3, CCL5, CP2, STEM1, CD1, CPSAA4, CPSAA5.</p> | | | | | | | | | |
| <p>4.1. Comprender el sentido global y la información relevante de textos sencillos, escritos y multimodales, realizando inferencias a partir de estrategias básicas de comprensión antes, durante y después de la lectura.</p> | | | | | | | | | |
| <p>4.2. Analizar, de manera acompañada, el contenido y aspectos formales y no formales elementales de textos escritos y multimodales, valorando su contenido y estructura e iniciándose en la evaluación de su fiabilidad.</p> | | | | | | | | | |
| <p>CE 5. Producir textos escritos y multimodales, con corrección gramatical y ortográfica básicas, secuenciando correctamente los contenidos y aplicando estrategias elementales de planificación, textualización, revisión y edición, para construir conocimiento y para dar respuesta a demandas comunicativas concretas. Conecta con estos descriptores: CCL1, CCL3, CCL5, STEM1, CD2, CD3, CPSAA5, CC2.</p> | | | | | | | | | |
| <p>5.1. Producir textos escritos y multimodales sencillos, con coherencia y adecuación, en distintos soportes, iniciándose en el uso de las normas gramaticales y ortográficas más sencillas al servicio de la cohesión y progresando, de manera acompañada, en la movilización de estrategias sencillas, individuales o grupales, de planificación, textualización y revisión.</p> | | | | | | | | | |
| <p>CE 6. Buscar, seleccionar y contrastar información procedente de dos o más fuentes, de forma planificada y con el debido acompañamiento, evaluando su fiabilidad y reconociendo algunos riesgos de manipulación y desinformación, para transformarla en conocimiento y para comunicarla de manera creativa, adoptando un punto de vista personal y respetuoso con la propiedad intelectual. Conecta con estos descriptores: CCL3, CD1, CD2, CD3, CD4, CPSAA5, CC2, CE3.</p> | | | | | | | | | |
| <p>6.1. Localizar, seleccionar y contrastar información de distintas fuentes, incluidas las digitales, citándolas y recreándolas mediante la adaptación creativa de modelos dados.</p> | | | | | | | | | |
| <p>6.2. Compartir los resultados de un proceso de investigación sencillo, individual o grupal, sobre algún tema de interés personal o ecosocial, realizado de manera acompañada.</p> | | | | | | | | | |
| <p>6.3. Adoptar hábitos de uso crítico, seguro, sostenible y saludable de las tecnologías digitales en relación con la búsqueda y la comunicación de la información.</p> | | | | | | | | | |
| <p>CE 7. Leer de manera autónoma obras diversas seleccionadas atendiendo a sus gustos e intereses, compartiendo las experiencias de lectura, para iniciar la construcción de la identidad lectora, para fomentar el gusto por la lectura como fuente de placer y para disfrutar de su dimensión social.</p> | | | | | | | | | |

| | | | | | | |
|---|--|--|--|--|--|--|
| Conecta con estos descriptores: CCL1, CCL4, CD3, CPSAA1, CCEC1, CCEC2, CCEC3. | | | | | | |
| 7.1. Leer con progresiva autonomía o de forma acompañada textos de diversos autores y autoras, ajustados a sus gustos e intereses y seleccionados con creciente autonomía, avanzando en la construcción de su identidad lectora. | | | | | | |
| 7.2. Compartir la experiencia de lectura, en soportes diversos, participando en comunidades lectoras en el ámbito escolar. | | | | | | |
| CE 8. Leer, interpretar y analizar, de manera acompañada, obras o fragmentos literarios adecuados a su desarrollo, estableciendo relaciones entre ellos e identificando el género literario y sus convenciones fundamentales, para iniciarse en el reconocimiento de la literatura como manifestación artística y fuente de placer, conocimiento e inspiración para crear textos de intención literaria. Conecta con estos descriptores: CCL1, CCL2, CCL4, CCEC1, CCEC2, CCEC3, CCEC4. | | | | | | |
| 8.1. Escuchar y leer textos variados de la literatura infantil universal, que recojan diversidad de autores y autoras, relacionándolos en función de temas y aspectos elementales del género literario, e interpretándolos y relacionándolos con otras manifestaciones artísticas o culturales de manera acompañada. | | | | | | |
| 8.2. Producir, de manera acompañada, textos sencillos individuales o colectivos con intención literaria, recreando de manera personal los modelos dados, en distintos soportes y complementándolos con otros lenguajes artísticos. | | | | | | |
| CE 9. Reflexionar de forma guiada sobre el lenguaje a partir de procesos de producción y comprensión de textos en contextos significativos, utilizando la terminología elemental adecuada, para iniciarse en el desarrollo de la conciencia lingüística y para mejorar las destrezas de producción y comprensión oral y escrita. Conecta con estos descriptores: CCL1, CCL2, CP2, STEM1, STEM2, CPSAA5. | | | | | | |
| 9.1. Formular conclusiones elementales sobre el funcionamiento de la lengua, prestando especial atención a la relación entre sustantivos, adjetivos y verbos, a partir de la observación, comparación y transformación de palabras, enunciados y textos, en un proceso acompañado de producción o comprensión de textos en contextos significativos. | | | | | | |
| 9.2. Revisar y mejorar los textos propios y ajenos y subsanar algunos problemas de comprensión lectora, de manera acompañada, a partir de la reflexión metalingüística e interlingüística y usando la terminología básica adecuada. | | | | | | |
| CE 10. Poner las propias prácticas comunicativas al servicio de la convivencia democrática utilizando un lenguaje no discriminatorio y detectando y rechazando los abusos de poder a través de la palabra, para favorecer un uso no solo eficaz sino también ético del lenguaje. Conecta con estos descriptores: CCL1, CCL5, CP3, CD3, CPSAA3, CC1, CC2, CC3. | | | | | | |
| 10.1. Rechazar los usos lingüísticos discriminatorios e identificar los abusos de poder a través de la palabra a partir de la reflexión grupal acompañada sobre los aspectos básicos, verbales y no verbales, de la comunicación, teniendo en cuenta una perspectiva de género. | | | | | | |
| 10.2. Movilizar, con la planificación y el acompañamiento necesarios, estrategias básicas para la escucha activa, la comunicación asertiva y el consenso, progresando en la gestión dialogada de conflictos. | | | | | | |

ÁREA: LENGUA EXTRANJERA

| LENGUA EXTRANJERA SEGUNDO CICLO – CRITERIOS EVALUACIÓN | 3º | | | 4º | | |
|---|----|----|----|----|----|----|
| | T1 | T2 | T3 | T1 | T2 | T3 |
| CE 1. Comprender el sentido general e información específica y predecible de textos breves y sencillos, expresados de forma clara y en la lengua estándar, haciendo uso de diversas estrategias y recurriendo, cuando sea | | | | | | |

GUÍA DE LOGROS SEGÚN LOS CRITERIOS DE EVALUACIÓN LOMLOE - SEGUNDO CICLO (3º y 4º) - 9

| | | | | | | |
|--|--|--|--|--|--|--|
| <p>necesario, al uso de distintos tipos de apoyo, para desarrollar el repertorio lingüístico y para responder a necesidades comunicativas cotidianas. Conecta con estos descriptores : CCL2, CCL3, CP1, CP2, STEM1, CD1, CPSAA5, CCEC2.</p> | | | | | | |
| 1.1. Reconocer e interpretar el sentido global, así como palabras y frases previamente indicadas, en textos orales, escritos y multimodales, breves y sencillos, sobre temas frecuentes y cotidianos de relevancia personal y próximos a su experiencia, así como de textos de ficción adecuados al nivel de desarrollo del alumnado, expresados de forma comprensible, clara y en lengua estándar a través de distintos soportes. | | | | | | |
| 1.2. Seleccionar y aplicar, de forma guiada, estrategias adecuadas en situaciones comunicativas cotidianas y de relevancia para el alumnado, para captar el sentido global y procesar informaciones explícitas en textos breves y sencillos sobre temas familiares. | | | | | | |
| <p>CE 2. Producir textos sencillos de manera comprensible y estructurada, mediante el empleo de estrategias como la planificación o la compensación, para expresar mensajes breves relacionados con necesidades inmediatas y responder a propósitos comunicativos cotidianos. Conecta con estos descriptores : CCL1, CP1, CP2, STEM1, CD2, CPSAA5, CE1, CCEC4.</p> | | | | | | |
| 2.1. Expresar oralmente frases cortas con información básica sobre asuntos cotidianos y de relevancia para el alumnado, utilizando, de forma guiada, recursos verbales y no verbales, prestando atención al ritmo, la acentuación y la entonación. | | | | | | |
| 2.2. Redactar textos muy breves y sencillos, con adecuación a la situación comunicativa propuesta, a partir de modelos y a través de herramientas analógicas y digitales, usando estructuras y léxico elemental sobre asuntos cotidianos y de relevancia personal para el alumnado. | | | | | | |
| 2.3. Seleccionar y aplicar, de forma guiada, estrategias para producir mensajes breves y sencillos adecuados a las intenciones comunicativas, usando, con ayuda, recursos y apoyos físicos o digitales en función de las necesidades de cada momento. | | | | | | |
| <p>CE 3. Interactuar con otras personas usando expresiones cotidianas, recurriendo a estrategias de cooperación y empleando recursos analógicos y digitales, para responder a necesidades inmediatas de su interés en intercambios comunicativos respetuosos con las normas de cortesía. Conecta con estos descriptores : CCL5, CP1, CP2, STEM1, CPSAA3, CC3, CE1, CE3.</p> | | | | | | |
| 3.1. Participar en situaciones interactivas breves y sencillas sobre temas cotidianos, de relevancia personal y próximos a su experiencia, preparadas previamente, a través de diversos soportes, apoyándose en recursos tales como la repetición, el ritmo pausado o el lenguaje no verbal, y mostrando empatía y respeto por la cortesía lingüística y la etiqueta digital. | | | | | | |
| 3.2. Seleccionar y utilizar, de forma guiada y en situaciones cotidianas, estrategias elementales para saludar, despedirse y presentarse; expresar mensajes breves; y formular y contestar preguntas sencillas. | | | | | | |
| <p>CE 4. Mediar en situaciones predecibles, usando estrategias y conocimientos para procesar y transmitir información básica y sencilla, con el fin de facilitar la comunicación. Conecta con estos descriptores : CCL5, CP1, CP2, CP3, STEM1, CPSAA1, CPSAA3, CCEC1.</p> | | | | | | |
| 4.1. Interpretar y explicar textos, conceptos y comunicaciones breves y sencillas, de forma guiada, en situaciones en las que atender a la diversidad, mostrando empatía e interés por los interlocutores e interlocutoras y por los problemas de entendimiento en su entorno más próximo, apoyándose en diversos recursos y soportes. | | | | | | |
| 4.2. Seleccionar y aplicar, de forma guiada, estrategias elementales que ayuden a crear puentes y faciliten la comprensión y producción de información y la comunicación, usando, con ayuda, recursos y apoyos físicos o digitales en función de las necesidades de cada momento. | | | | | | |
| <p>CE 5. Reconocer y usar los repertorios lingüísticos personales entre distintas lenguas, reflexionando sobre su funcionamiento e identificando las estrategias y conocimientos propios, para mejorar la respuesta a necesidades</p> | | | | | | |

| | | | | | | | |
|--|--|--|--|--|--|--|--|
| comunicativas concretas en situaciones conocidas. Conecta con estos descriptores : CP2, STEM1, CD2, CPSAA1, CPSAA4, CPSAA5, CE3. | | | | | | | |
| 5.1. Comparar y contrastar las similitudes y diferencias entre distintas lenguas reflexionando, de forma guiada, sobre aspectos básicos de su funcionamiento. | | | | | | | |
| 5.2. Utilizar y diferenciar, de forma guiada, los conocimientos y estrategias de mejora de su capacidad de comunicar y de aprender la lengua extranjera, con apoyo de otros participantes y de soportes analógicos y digitales. | | | | | | | |
| 5.3. Registrar y aplicar, de manera guiada, los progresos y dificultades elementales en el proceso de aprendizaje de la lengua extranjera, reconociendo los aspectos que ayudan a mejorar y participando en actividades de autoevaluación y coevaluación, como las propuestas en el Portfolio Europeo de las Lenguas (PEL). | | | | | | | |
| CE 6. Apreciar y respetar la diversidad lingüística, cultural y artística a partir de la lengua extranjera, identificando y valorando las diferencias y semejanzas entre lenguas y culturas, para aprender a gestionar situaciones interculturales. Conecta con estos descriptores : CCL5, CP3, CPSAA1, CPSAA3, CC2, CC3, CCEC1. | | | | | | | |
| 6.1. Actuar con respeto en situaciones interculturales, identificando y comparando semejanzas y diferencias elementales entre lenguas y culturas, y mostrando rechazo frente a discriminaciones, prejuicios y estereotipos de cualquier tipo en contextos comunicativos cotidianos y habituales. | | | | | | | |
| 6.2. Reconocer y apreciar la diversidad lingüística, cultural y artística propia de países donde se habla la lengua extranjera como fuente de enriquecimiento personal, mostrando interés por comprender elementos culturales y lingüísticos elementales y habituales que fomenten la convivencia pacífica y el respeto por los demás. | | | | | | | |
| 6.3. Seleccionar y aplicar, de forma guiada, estrategias básicas para entender y apreciar los aspectos más relevantes de la diversidad lingüística, cultural y artística. | | | | | | | |

ÁREA: MATEMÁTICAS

| MATEMÁTICAS SEGUNDO CICLO - CRITERIOS EVALUACIÓN | 3º | | | 4º | | |
|---|----|----|----|----|----|----|
| | T1 | T2 | T3 | T1 | T2 | T3 |
| CE 1. Interpretar situaciones de la vida cotidiana, proporcionando una representación matemática de las mismas mediante conceptos, herramientas y estrategias, para analizar la información más relevante. Conecta con estos descriptores : STEM1, STEM2, STEM4, CD2, CPSAA5, CE1, CE3, CCEC4. | | | | | | |
| 1.1. Interpretar, de forma verbal o gráfica, problemas de la vida cotidiana, comprendiendo las preguntas planteadas a través de diferentes estrategias o herramientas, incluidas las tecnológicas. | | | | | | |
| 1.2. Producir representaciones matemáticas a través de esquemas o diagramas que ayuden en la resolución de una situación problematizada. | | | | | | |
| CE 2. Resolver situaciones problematizadas, aplicando diferentes técnicas, estrategias y formas de razonamiento, para explorar distintas maneras de proceder, obtener soluciones y asegurar su validez desde un punto de vista formal y en relación con el contexto planteado. Conecta con estos descriptores : STEM1, STEM2, CPSAA4, CPSAA5, CE3. | | | | | | |
| 2.1. Comparar entre diferentes estrategias para resolver un problema de forma pautada. | | | | | | |
| 2.2. Obtener posibles soluciones de un problema siguiendo alguna estrategia conocida. | | | | | | |
| 2.3. Demostrar la corrección matemática de las soluciones de un problema y su coherencia en el contexto planteado. | | | | | | |
| CE 3. Explorar, formular y comprobar conjeturas sencillas o plantear problemas de tipo matemático en situaciones | | | | | | |

| | | | | | | | | | |
|---|--|--|--|--|--|--|--|--|--|
| <p>basadas en la vida cotidiana, de forma guiada, reconociendo el valor del razonamiento y la argumentación, para contrastar su validez, adquirir e integrar nuevo conocimiento. Conecta con estos descriptores : CCL1, STEM1, STEM2, CD1, CD3, CD5, CE3.</p> | | | | | | | | | |
| 3.1. Analizar conjeturas matemáticas sencillas investigando patrones, propiedades y relaciones de forma pautada. | | | | | | | | | |
| 3.2. Dar ejemplos de problemas sobre situaciones cotidianas que se resuelven matemáticamente. | | | | | | | | | |
| <p>CE 4. Utilizar el pensamiento computacional, organizando datos, descomponiendo en partes, reconociendo patrones, generalizando e interpretando, modificando y creando algoritmos de forma guiada, para modelizar y automatizar situaciones de la vida cotidiana. Conecta con estos descriptores : STEM1, STEM2, STEM3, CD1, CD3, CD5, CE3.</p> | | | | | | | | | |
| 4.1. Automatizar situaciones sencillas de la vida cotidiana que se realicen paso a paso o sigan una rutina, utilizando de forma pautada principios básicos del pensamiento computacional. | | | | | | | | | |
| 4.2. Emplear herramientas tecnológicas adecuadas en el proceso de resolución de problemas. | | | | | | | | | |
| <p>CE 5. Reconocer y utilizar conexiones entre las diferentes ideas matemáticas, así como identificar las matemáticas implicadas en otras áreas o en la vida cotidiana, interrelacionando conceptos y procedimientos, para interpretar situaciones y contextos diversos. Conecta con estos descriptores : STEM1, STEM3, CD3, CD5, CC4, CCEC1.</p> | | | | | | | | | |
| 5.1. Realizar conexiones entre los diferentes elementos matemáticos, aplicando conocimientos y experiencias propios. | | | | | | | | | |
| 5.2. Interpretar situaciones en contextos diversos, reconociendo las conexiones entre las matemáticas y la vida cotidiana. | | | | | | | | | |
| <p>CE 6. Comunicar y representar, de forma individual y colectiva, conceptos, procedimientos y resultados matemáticos, utilizando el lenguaje oral, escrito, gráfico, multimodal y la terminología apropiados, para dar significado y permanencia a las ideas matemáticas. Conecta con estos descriptores : CCL1, CCL3, STEM2, STEM4, CD1, CD5, CE3, CCEC4.</p> | | | | | | | | | |
| 6.1. Reconocer el lenguaje matemático sencillo presente en la vida cotidiana en diferentes formatos, adquiriendo vocabulario específico básico y mostrando la comprensión del mensaje. | | | | | | | | | |
| 6.2. Explicar los procesos e ideas matemáticas, los pasos seguidos en la resolución de un problema o los resultados obtenidos, utilizando un lenguaje matemático sencillo en diferentes formatos. | | | | | | | | | |
| <p>CE 7. Desarrollar destrezas personales que ayuden a identificar y gestionar emociones al enfrentarse a retos matemáticos, fomentando la confianza en las propias posibilidades, aceptando el error como parte del proceso de aprendizaje y adaptándose a las situaciones de incertidumbre, para mejorar la perseverancia y disfrutar en el aprendizaje de las matemáticas. Conecta con estos descriptores : STEM5, CPSAA1, CPSAA4, CPSAA5, CE2, CE3.</p> | | | | | | | | | |
| 7.1. Identificar las emociones propias al abordar retos matemáticos, pidiendo ayuda solo cuando sea necesario y desarrollando la autoconfianza. | | | | | | | | | |
| 7.2. Mostrar actitudes positivas ante retos matemáticos tales como el esfuerzo y la flexibilidad, valorando el error como una oportunidad de aprendizaje. | | | | | | | | | |
| Valora el error como una oportunidad de aprendizaje | | | | | | | | | |
| <p>CE 8. Desarrollar destrezas sociales, reconociendo y respetando las emociones, las experiencias de los demás y el valor de la diversidad y participando activamente en equipos de trabajo heterogéneos con roles asignados, para construir una identidad positiva como estudiante de matemáticas, fomentar el bienestar personal y crear relaciones saludables.</p> | | | | | | | | | |

| | | | | | | |
|--|--|--|--|--|--|--|
| Conecta con estos descriptores : CCL5, CP3, STEM3, CPSAA1, CPSAA3, CC2, CC3. | | | | | | |
| 8.1. Trabajar en equipo activa y respetuosamente, comunicándose adecuadamente, respetando la diversidad del grupo y estableciendo relaciones saludables basadas en la igualdad y la resolución pacífica de conflictos. | | | | | | |
| 8.2. Participar en el reparto de tareas, asumiendo y respetando las responsabilidades individuales asignadas y empleando estrategias sencillas de trabajo en equipo dirigidas a la consecución de objetivos compartidos. | | | | | | |

OBSERVACIONES: