

GUÍA DE LOGROS POR CRITERIOS DE EVALUACIÓN

(Según el Real Decreto 157/2022, de 1 de marzo, por el que se establecen la ordenación y las enseñanzas mínimas de la Educación Primaria)

NOMBRE:

CURSO ESCOLAR:

NIVEL:

CENTRO:

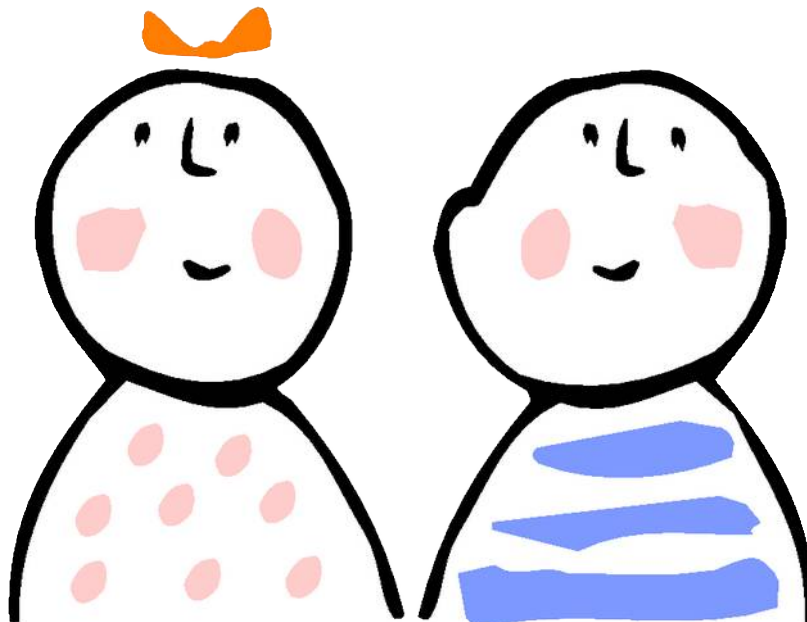

PRIMER CICLO (1º y 2º)

Posible valoración

	En blanco. No se ha trabajado o valorado
/	En proceso de adquisición después de trabajarlo o valorarlo
X	Adquirido después de trabajarlo o valorarlo
BI	O por letras (IN, SU, BI, NO, SO), números (1,2,3,4,5), o incluso colores, después de trabajarlo o valorarlo

ÁREA: CONOCIMIENTO DEL MEDIO

CONOCIMIENTO DEL MEDIO PRIMER CICLO - CRITERIOS EVALUACIÓN	1º			2º		
	T1	T2	T3	T1	T2	T3
CE 1. Utilizar dispositivos y recursos digitales de forma segura, responsable y eficiente, para buscar información, comunicarse y trabajar de manera individual, en equipo y en red, y para reelaborar y crear contenido digital de acuerdo con las necesidades digitales del contexto educativo. Conecta con estos descriptores: CCL3, STEM4, CD1, CD2, CD3, CD4, CD5, CCEC4.						
1.1. Utiliza dispositivos y recursos digitales de forma segura y de acuerdo con las necesidades del contexto educativo.						
CE 2. Plantear y dar respuesta a cuestiones científicas sencillas, utilizando diferentes técnicas, instrumentos y modelos propios del pensamiento científico, para interpretar y explicar hechos y fenómenos que ocurren en el medio natural, social y cultural. Conecta con estos descriptores: CCL1, CCL2, CCL3, STEM2, STEM4, CD1, CD2, CC4.						
2.1. Muestra curiosidad por objetos, hechos y fenómenos cercanos, formulando preguntas y realizando predicciones.						
2.2. Busca información sencilla de diferentes fuentes seguras y fiables de forma guiada, utilizándola en investigaciones relacionadas con el medio natural, social y cultural.						
2.3. Participa en experimentos pautados o guiados, cuando la investigación lo requiera, utilizando técnicas sencillas de indagación, empleando de forma segura los instrumentos y registrando las observaciones de forma clara.						
2.4. Propone respuestas a las preguntas planteadas, comparando la información y los resultados obtenidos con las predicciones realizadas.						
2.5. Comunica de forma oral o gráfica el resultado de las investigaciones, explicando los pasos seguidos con ayuda de un guion.						
CE 3. Resolver problemas a través de proyectos de diseño y de la aplicación del pensamiento computacional, para generar cooperativamente un producto creativo e innovador que responda a necesidades concretas. Conecta con estos descriptores: STEM3, STEM4, CD5, CPSAA3, CPSAA4, CPSAA5, CE1, CE3, CCEC4.						
3.1. Realiza, de forma guiada, un producto final sencillo que dé solución a un problema de diseño, probando en equipo diferentes prototipos y utilizando de forma segura los materiales adecuados.						
3.2. Presenta de forma oral o gráfica el producto final de los proyectos de diseño, explicando los pasos seguidos con ayuda de un guion.						
3.3. Muestra interés por el pensamiento computacional, participando en la resolución guiada de problemas sencillos de programación.						
CE 4. Conoce y toma conciencia del propio cuerpo, así como de las emociones y sentimientos propios y ajenos, aplicando el conocimiento científico, para desarrollar hábitos saludables y para conseguir el bienestar físico, emocional y social. Conecta con estos descriptores: STEM5, CPSAA1, CPSAA2, CPSAA3, CC3.						
4.1. Identifica las emociones propias y las de los demás, entendiendo las relaciones familiares y escolares a las que pertenecen y reconociendo las acciones que favorezcan el bienestar emocional y social.						
4.2. Reconoce estilos de vida saludables valorando la importancia de una alimentación variada, equilibrada y sostenible, la higiene, el ejercicio físico, el contacto con la naturaleza, el descanso y el uso adecuado de las tecnologías.						
CE 5. Identificar las características de los diferentes elementos o sistemas del medio natural, social y cultural, anali-						

zando su organización y propiedades y estableciendo relaciones entre los mismos, para reconocer el valor del patrimonio cultural y natural, conservarlo, mejorarlo y emprender acciones para su uso responsable. Conecta con estos descriptores: STEM1, STEM2, STEM4, STEM5, CD1, CC4, CE1, CCEC1.									
5.1. Reconoce las características, la organización y las propiedades de los elementos del medio natural, social y cultural a través de la indagación, utilizando las herramientas y procesos adecuados de forma pautada.									
5.2. Reconoce conexiones sencillas y directas entre diferentes elementos del medio natural, social y cultural por medio de la observación, la manipulación y la experimentación.									
5.3. Muestra actitudes de respeto ante el patrimonio natural y cultural, reconociéndolo como un bien común.									
CE 6. Identificar las causas y consecuencias de la intervención humana en el entorno, desde los puntos de vista social, económico, cultural, tecnológico y ambiental, para mejorar la capacidad de afrontar problemas, buscar soluciones y actuar de manera individual y cooperativa en su resolución, y para poner en práctica estilos de vida sostenibles y consecuentes con el respeto, el cuidado y la protección de las personas y del planeta. Conecta con estos descriptores: CCL5, STEM2, STEM5, CPSAA4, CC1, CC3, CC4, CE1.									
6.1. Muestra estilos de vida sostenible y valorar la importancia del respeto, los cuidados, la corresponsabilidad y la protección de los elementos y seres del planeta, identificando la relación de la vida de las personas con sus acciones sobre los elementos y recursos del medio como el suelo y el agua.									
CE 7. Observa, comprende e interpreta continuidades y cambios del medio social y cultural, analizando relaciones de causalidad, simultaneidad y sucesión, para explicar y valorar las relaciones entre diferentes elementos y acontecimientos. Conecta con estos descriptores: CCL3, STEM4, CPSAA4, CC1, CC3, CE2, CCEC1.									
7.1. Ordena temporalmente hechos del entorno social y cultural cercano, empleando nociones básicas de medida y sucesión.									
7.2. Conoce personas y grupos sociales relevantes de la historia, así como formas de vida del pasado, incorporando la perspectiva de género.									
CE 8. Reconoce y valora la diversidad y la igualdad de género, mostrando empatía y respeto por otras culturas y reflexionando sobre cuestiones éticas, para contribuir al bienestar individual y colectivo de una sociedad en continua transformación y al logro de los valores de integración europea. Conecta con estos descriptores: CP3, CPSAA3, CC1, CC2, CC3, CCEC1.									
8.1. Recoge información acerca de manifestaciones culturales del propio entorno, mostrando respeto, valorando su diversidad y riqueza, y apreciándolas como fuente de aprendizaje.									
8.2. Muestra actitudes que fomentan la igualdad de género y las conductas no sexistas reconociendo modelos positivos en el entorno cercano									
CE 9. Participar en el entorno y la vida social de forma eficaz y constructiva desde el respeto a los valores democráticos, los derechos humanos y de la infancia y los principios y valores de la Constitución española y la Unión Europea, valorando la función del Estado y sus instituciones en el mantenimiento de la paz y la seguridad integral ciudadana, para generar interacciones respetuosas y equitativas y promover la resolución pacífica y dialogada de los conflictos. Conecta con estos descriptores: CCL5, CPSAA1, CC1, CC2, CC3, CCEC1.									
9.1. Establece acuerdos de forma dialógica y democrática como parte de grupos próximos a su entorno, identificando las responsabilidades individuales y empleando un lenguaje inclusivo y no violento.									
9.2. Identificar instituciones cercanas, señalando y valorando las funciones que realizan en pro de una buena convivencia.									
9.3. Conocer e interiorizar normas básicas para la convivencia en el uso de los espacios									

públicos, especialmente como peatones o como usuarios de los medios de locomoción, tomando conciencia de la importancia de la movilidad segura, saludable y sostenible tanto para las personas como para el planeta.							
--	--	--	--	--	--	--	--

ÁREA: EDUCACIÓN ARTÍSTICA

EDUCACIÓN ARTÍSTICA PRIMER CICLO – CRITERIOS EVALUACIÓN	1º			2º		
	T1	T2	T3	T1	T2	T3
CE 1. Descubrir propuestas artísticas de diferentes géneros, estilos, épocas y culturas, a través de la recepción activa, para desarrollar la curiosidad y el respeto por la diversidad. Conecta con estos descriptores: CP3, STEM1, CD1, CPSAA3, CC1, CE2, CCEC1, CCEC2.						
1.1. Descubrir propuestas artísticas de diferentes géneros, estilos, épocas y culturas, a través de la recepción activa y mostrando curiosidad y respeto por las mismas.						
1.2. Describir manifestaciones culturales y artísticas del entorno próximo, explorando sus características con actitud abierta e interés.						
CE 2. Investigar sobre manifestaciones culturales y artísticas y sus contextos, empleando diversos canales, medios y técnicas, para disfrutar de ellas, entender su valor y empezar a desarrollar una sensibilidad artística propia. Conecta con estos descriptores: CCL3, CP3, STEM2, CD1, CPSAA4, CC3, CCEC1, CCEC2.						
2.1. Seleccionar y aplicar estrategias elementales para la búsqueda guiada de información sobre manifestaciones culturales y artísticas, a través de canales y medios de acceso sencillos, tanto de forma individual como cooperativa.						
2.2. Reconocer elementos característicos básicos de distintas manifestaciones culturales y artísticas que forman parte del patrimonio, indicando los canales, medios y técnicas empleados e identificando diferencias y similitudes.						
CE 3. Expresar y comunicar de manera creativa ideas, sentimientos y emociones, experimentando con las posibilidades del sonido, la imagen, el cuerpo y los medios digitales, para producir obras propias. Conecta con estos descriptores: CCL1, CD2, CPSAA1, CPSAA5, CC2, CE1, CCEC3, CCEC4.						
3.1. Producir obras propias de manera guiada, utilizando algunas de las posibilidades expresivas del cuerpo, el sonido, la imagen y los medios digitales básicos, y mostrando confianza en las capacidades propias.						
3.2. Expresar de forma guiada ideas, sentimientos y emociones a través de manifestaciones artísticas sencillas, experimentando con los diferentes lenguajes e instrumentos a su alcance.						
CE 4. Participar del diseño, la elaboración y la difusión de producciones culturales y artísticas individuales o colectivas, poniendo en valor el proceso y asumiendo diferentes funciones en la consecución de un resultado final, para desarrollar la creatividad, la noción de autoría y el sentido de pertenencia. Conecta con estos descriptores: CCL1, CCL5, CP3, STEM3, CC2, CE1, CE3, CCEC3, CCEC4.						
4.1. Participar de manera guiada en el diseño de producciones culturales y artísticas elementales, trabajando de forma cooperativa a partir de la igualdad y el respeto a la diversidad.						
4.2. Tomar parte en el proceso cooperativo de producciones culturales y artísticas de forma respetuosa y utilizando elementos básicos de diferentes lenguajes y técnicas artísticas.						
4.3. Compartir los proyectos creativos, explicando el proceso y el resultado final obtenido, y valorando las experiencias propias y las de los demás.						

ÁREA: EDUCACIÓN FÍSICA

EDUCACIÓN FÍSICA PRIMER CICLO – CRITERIOS EVALUACIÓN	1º			2º		
	T1	T2	T3	T1	T2	T3
CE 1. Adoptar un estilo de vida activo y saludable, practicando regularmente actividades físicas, lúdicas y deportivas, adoptando comportamientos que potencien la salud física, mental y social, así como medidas de responsabilidad individual y colectiva durante la práctica motriz, para interiorizar e integrar hábitos de actividad física sistemática que contribuyan al bienestar. Conecta con estos descriptores: STEM2, STEM5, CPSAA2, CPSAA5, CE3.						
1.1. Identificar los desplazamientos activos como práctica saludable, conociendo sus beneficios físicos para el establecimiento de un estilo de vida activo.						
1.2. Explorar las posibilidades de la propia motricidad a través del juego, aplicando en distintas situaciones cotidianas medidas básicas de cuidado de la salud personal a través de la higiene corporal y la educación postural.						
1.3. Participar en juegos de activación y vuelta a la calma, reconociendo su utilidad para adaptar el cuerpo a la actividad física y evitar lesiones, manteniendo la calma y sabiendo cómo actuar en caso de que se produzca algún accidente en contextos de práctica motriz.						
1.4. Conocer los valores positivos que fomenta la práctica motriz compartida, reconociendo, vivenciando y disfrutando sus beneficios en contextos variados e inclusivos y respetando a todos los participantes con independencia de sus diferencias individuales.						
CE 2. Adaptar los elementos propios del esquema corporal, las capacidades físicas, perceptivo-motrices y coordinativas, así como las habilidades y destrezas motrices, aplicando procesos de percepción, decisión y ejecución adecuados a la lógica interna y a los objetivos de diferentes situaciones, para dar respuesta a las demandas de proyectos motores y de prácticas motrices con distintas finalidades en contextos de la vida diaria. Conecta con estos descriptores: STEM1, CPSAA4, CPSAA5.						
2.1. Reconocer la importancia de establecer metas claras a la hora de desarrollar proyectos motores de carácter individual, cooperativo o colaborativo, valorando su consecución a partir de un análisis de los resultados obtenidos.						
2.2. Adoptar decisiones en contextos de práctica motriz de manera ajustada según las circunstancias.						
2.3. Descubrir, reconocer y emplear los componentes cualitativos y cuantitativos de la motricidad de manera lúdica e integrada en diferentes situaciones y contextos, mejorando progresivamente su control y su dominio corporal.						
CE 3. Desarrollar procesos de autorregulación e interacción en el marco de la práctica motriz, con actitud empática e inclusiva, haciendo uso de habilidades sociales y actitudes de cooperación, respeto, trabajo en equipo y deportividad, con independencia de las diferencias etnoculturales, sociales, de género y de habilidad de los participantes, para contribuir a la convivencia y al compromiso ético en los diferentes espacios en los que se participa. Conecta con estos descriptores: CCL1, CCL5, CPSAA1, CPSAA3, CPSAA5, CC2, CC3.						
3.1. Identificar las emociones que se producen durante el juego, intentando gestionarlas y disfrutando de la actividad física.						
3.2. Respetar las normas consensuadas, así como las reglas de juego, y actuar desde los parámetros de la deportividad y el juego limpio, aceptando las características y niveles de los participantes.						
3.3. Participar en las prácticas motrices cotidianas, comenzando a desarrollar habilidades sociales de acogida, inclusión, ayuda y cooperación, iniciándose en la resolución de conflictos personales de forma dialógica y justa, y mostrando un compromiso activo						

frente a las actuaciones contrarias a la convivencia.									
CE 4. Reconocer y practicar diferentes manifestaciones lúdicas, físico-deportivas y artístico- expresivas propias de la cultura motriz, valorando su influencia y sus aportaciones estéticas y creativas a la cultura tradicional y contemporánea, para integrarlas en las situaciones motrices que se utilizan regularmente en la vida cotidiana. Conecta con estos descriptores: CC3, CCEC1, CCEC2, CCEC3, CCEC4.									
4.1. Participar activamente en juegos y otras manifestaciones artístico-expresivas de carácter cultural propias del entorno, valorando su componente lúdico-festivo y disfrutando de su puesta en práctica.									
4.2. Conocer y valorar los logros de distintos referentes del deporte de ambos géneros, reconociendo el esfuerzo, la dedicación y los sacrificios requeridos para alcanzar dichos éxitos.									
4.3. Adecuar los distintos usos comunicativos de la corporalidad y sus manifestaciones a diferentes ritmos y contextos expresivos.									
CE 5. Valorar diferentes medios naturales y urbanos como contextos de práctica motriz, interactuando con ellos y comprendiendo la importancia de su conservación desde un enfoque sostenible, adoptando medidas de responsabilidad individual durante la práctica de juegos y actividades físico-deportivas, para realizar una práctica eficiente y respetuosa con el entorno y participar en su cuidado y mejora. Conecta con estos descriptores: STEM5, CC2, CC4, CE1, CE3.									
5.1. Participar en actividades lúdico-recreativas de forma segura en los entornos natural y urbano y en contextos terrestres o acuáticos, conociendo otros usos desde la motricidad y adoptando actitudes de respeto, cuidado y conservación de dichos entornos.									

ÁREA: LENGUA

LENGUA PRIMER CICLO - CRITERIOS EVALUACIÓN	1º			2º		
	T1	T2	T3	T1	T2	T3
CE 1. Reconocer la diversidad lingüística del mundo a partir de la identificación de las lenguas del alumnado y de la realidad plurilingüe y multicultural de España, para favorecer la reflexión interlingüística, para identificar y rechazar estereotipos y prejuicios lingüísticos y para valorar dicha diversidad como fuente de riqueza cultural. Conecta con estos descriptores: CCL1, CCL5, CP2, CP3, CC1, CC2, CCEC1, CCEC3.						
1.1. Mostrar interés y respeto a las distintas lenguas y variedades dialectales de su entorno, valorando la igualdad en las diferencias.						
1.2. Reconocer, de manera acompañada y en contextos próximos, algunos prejuicios y estereotipos lingüísticos y culturales muy frecuentes.						
CE 2. Comprender e interpretar textos orales y multimodales, identificando el sentido general y la información más relevante y valorando con ayuda aspectos formales y de contenido básicos, para construir conocimiento y responder a diferentes necesidades comunicativas. Conecta con estos descriptores: CCL2, CP2, STEM1, CD3, CPSAA3, CC3.						
2.1. Comprender el sentido de textos orales y multimodales sencillos, reconociendo las ideas principales y los mensajes explícitos y los mensajes implícitos más sencillos, e iniciando, de manera acompañada, la valoración del contenido y de los elementos no verbales más elementales.						
CE 3. Producir textos orales y multimodales, con coherencia, claridad y registro adecuados, para expresar ideas, sentimientos y conceptos; construir conocimiento; establecer vínculos personales; y participar con autonomía y una actitud cooperativa y empática en interacciones orales variadas. Conecta con estos descriptores: CCL1, CCL3, CCL5, CP2, STEM1, CD2, CD3, CC2, CE1.						
3.1. Producir textos orales y multimodales coherentes, con planificación acompañada y utilizando recursos no verbales elementales.						

GUÍA DE LOGROS SEGÚN LOS CRITERIOS DE EVALUACIÓN LOMLOE - PRIMER CICLO (1º y 2º) - 7

3.2. Participar en interacciones orales espontáneas, incorporando estrategias elementales de escucha activa y de cortesía lingüística.									
CE 4. Comprender e interpretar textos escritos y multimodales, reconociendo el sentido global, las ideas principales y la información explícita e implícita, y realizando con ayuda reflexiones elementales sobre aspectos formales y de contenido, para adquirir y construir conocimiento y para responder a necesidades e intereses comunicativos diversos. Conecta con estos descriptores: CCL2, CCL3, CCL5, CP2, STEM1, CD1, CPSAA4, CPSAA5.									
4.1. Comprender el sentido global y la información relevante de textos cercanos, escritos y multimodales, a partir de estrategias básicas de comprensión antes, durante y después de la lectura.									
4.2. Analizar, de manera acompañada, el contenido y aspectos formales y no formales elementales de textos escritos y multimodales sencillos valorando su contenido y estructura.									
CE 5. Producir textos escritos y multimodales, con corrección gramatical y ortográfica básicas, secuenciando correctamente los contenidos y aplicando estrategias elementales de planificación, textualización, revisión y edición, para construir conocimiento y para dar respuesta a demandas comunicativas concretas. Conecta con estos descriptores: CCL1, CCL3, CCL5, STEM1, CD2, CD3, CPSAA5, CC2.									
5.1. Producir textos escritos y multimodales sencillos y coherentes en distintos soportes, desde las diferentes etapas del proceso evolutivo de la escritura, ajustándose a modelos dados y movilizando, de manera acompañada, estrategias elementales, individuales o grupales, de planificación, textualización y revisión.									
CE 6. Buscar, seleccionar y contrastar información procedente de dos o más fuentes, de forma planificada y con el debido acompañamiento, evaluando su fiabilidad y reconociendo algunos riesgos de manipulación y desinformación, para transformarla en conocimiento y para comunicarla de manera creativa, adoptando un punto de vista personal y respetuoso con la propiedad intelectual. Conecta con estos descriptores: CCL3, CD1, CD2, CD3, CD4, CPSAA5, CC2, CE3.									
6.1. Localizar, seleccionar y contrastar información de distintas fuentes, incluidas las digitales, citándolas y recreándolas mediante la adaptación creativa de modelos dados.									
6.2. Compartir los resultados de un proceso de investigación sencillo, individual o grupal, sobre algún tema de interés personal, realizado de manera acompañada.									
6.3. Adoptar hábitos de uso crítico, seguro, sostenible y saludable de las tecnologías digitales en relación con la búsqueda y la comunicación de la información.									
CE 7. Leer de manera autónoma obras diversas seleccionadas atendiendo a sus gustos e intereses, compartiendo las experiencias de lectura, para iniciar la construcción de la identidad lectora, para fomentar el gusto por la lectura como fuente de placer y para disfrutar de su dimensión social. Conecta con estos descriptores: CCL1, CCL4, CD3, CPSAA1, CCEC1, CCEC2, CCEC3.									
7.1. Leer con progresiva autonomía textos de distintos autores y autoras acordes con sus gustos e intereses, seleccionados de manera acompañada, desde las diferentes etapas del proceso evolutivo de la lectura.									
7.2. Compartir oralmente la experiencia y disfrute por la lectura participando en comunidades lectoras de ámbito escolar.									
CE 8. Leer, interpretar y analizar, de manera acompañada, obras o fragmentos literarios adecuados a su desarrollo, estableciendo relaciones entre ellos e identificando el género literario y sus convenciones fundamentales, para iniciarse en el reconocimiento de la literatura como manifestación artística y fuente de placer, conocimiento e inspiración para crear textos de intención literaria. Conecta con estos descriptores: CCL1, CCL2, CCL4, CCEC1, CCEC2, CCEC3, CCEC4.									
8.1. Escuchar y leer textos orales y escritos de la literatura infantil, que recojan diversidad de autores y autoras, estableciendo de manera acompañada relaciones elementales entre ellos y con otras manifestaciones artísticas o culturales.									

8.2. Producir, de manera acompañada, textos sencillos individuales o colectivos con intención literaria, adaptados a las diferentes etapas del proceso evolutivo de la escritura, ajustándose a modelos dados, en distintos soportes y complementándolos con otros lenguajes artísticos.									
CE 9. Reflexionar de forma guiada sobre el lenguaje a partir de procesos de producción y comprensión de textos en contextos significativos, utilizando la terminología elemental adecuada, para iniciarse en el desarrollo de la conciencia lingüística y para mejorar las destrezas de producción y comprensión oral y escrita. Conecta con estos descriptores: CCL1, CCL2, CP2, STEM1, STEM2, CPSAA5.									
9.1. Formular conclusiones elementales sobre el funcionamiento de la lengua, prestando especial atención a la concordancia y a las relaciones de significado entre las palabras, a partir de la observación, comparación y transformación de palabras y enunciados, en un proceso acompañado de producción o comprensión de textos en contextos significativos.									
9.2. Revisar y mejorar los textos propios y subsanar algunos problemas de comprensión lectora, de manera acompañada, a partir de la reflexión metalingüística e interlingüística y usando la terminología lingüística básica adecuada.									
CE 10. Poner las propias prácticas comunicativas al servicio de la convivencia democrática utilizando un lenguaje no discriminatorio y detectando y rechazando los abusos de poder a través de la palabra, para favorecer un uso no solo eficaz sino también ético del lenguaje. Conecta con estos descriptores: CCL1, CCL5, CP3, CD3, CPSAA3, CC1, CC2, CC3.									
10.1. Rechazar los usos lingüísticos discriminatorios identificados a partir de la reflexión grupal acompañada sobre los aspectos elementales, verbales y no verbales, de la comunicación, teniendo en cuenta una perspectiva de género.									
10.2. Movilizar, con la planificación y el acompañamiento necesarios, estrategias elementales para la escucha activa, la comunicación asertiva y el consenso, iniciándose en la gestión dialogada de conflictos.									

ÁREA: LENGUA EXTRANJERA

LENGUA EXTRANJERA PRIMER CICLO - CRITERIOS EVALUACIÓN	1º			2º		
	T1	T2	T3	T1	T2	T3
CE 1. Comprender el sentido general e información específica y predecible de textos breves y sencillos, expresados de forma clara y en la lengua estándar, haciendo uso de diversas estrategias y recurriendo, cuando sea necesario, al uso de distintos tipos de apoyo, para desarrollar el repertorio lingüístico y para responder a necesidades comunicativas cotidianas. Conecta con estos descriptores : CCL2, CCL3, CP1, CP2, STEM1, CD1, CPSAA5,						
1.1. Reconocer e interpretar palabras y expresiones habituales en textos orales, escritos y multimodales breves y sencillos sobre temas frecuentes y cotidianos de relevancia personal y próximos a su experiencia, expresados de forma comprensible, clara, sencilla y directa, y en lengua estándar.						
1.2. Seleccionar y aplicar de forma guiada estrategias elementales en situaciones comunicativas cotidianas y de relevancia para el alumnado con el fin de captar la idea global e identificar elementos específicos con ayuda de elementos lingüísticos y no lingüísticos del contexto y el contexto.						
CE 2. Producir textos sencillos de manera comprensible y estructurada, mediante el empleo de estrategias como la planificación o la compensación, para expresar mensajes breves relacionados con necesidades inmediatas y responder a propósitos comunicativos cotidianos. Conecta con estos descriptores : CCL1, CP1, CP2, STEM1, CD2, CPSAA5, CE1, CCEC4.						
2.1. Expresar oralmente frases cortas y sencillas con información básica sobre asuntos						

GUÍA DE LOGROS SEGÚN LOS CRITERIOS DE EVALUACIÓN LOMLOE - PRIMER CICLO (1º y 2º) - 9

cotidianos y de relevancia para el alumnado, utilizando de forma guiada recursos verbales y no verbales, recurriendo a modelos y estructuras previamente presentados y prestando atención al ritmo, la acentuación y la entonación.									
2.2. Escribir palabras, expresiones conocidas y frases a partir de modelos y con una finalidad específica, a través de herramientas analógicas y digitales, usando léxico y estructuras elementales sobre asuntos cotidianos y de relevancia personal para el alumnado.									
2.3. Seleccionar y aplicar, de forma guiada, estrategias básicas para producir mensajes breves y sencillos adecuados a las intenciones comunicativas usando, con ayuda, recursos y apoyos físicos o digitales en función de las necesidades de cada momento.									
CE 3. Interactuar con otras personas usando expresiones cotidianas, recurriendo a estrategias de cooperación y empleando recursos analógicos y digitales, para responder a necesidades inmediatas de su interés en intercambios comunicativos respetuosos con las normas de cortesía. Conecta con estos descriptores : CCL5, CP1, CP2, STEM1, CPSAA3, CC3, CE1, CE3.									
3.1. Participar, de forma guiada, en situaciones interactivas elementales sobre temas cotidianos, preparadas previamente, a través de diversos soportes, apoyándose en recursos tales como la repetición, el ritmo pausado o el lenguaje no verbal, y mostrando empatía.									
3.2. Seleccionar y utilizar, de forma guiada y en entornos próximos, estrategias elementales para saludar, despedirse y presentarse; expresar mensajes sencillos y breves; y formular y contestar preguntas básicas para la comunicación.									
CE 4. Mediar en situaciones predecibles, usando estrategias y conocimientos para procesar y transmitir información básica y sencilla, con el fin de facilitar la comunicación. Conecta con estos descriptores : CCL5, CP1, CP2, CP3, STEM1, CPSAA1, CPSAA3,									
4.1. Interpretar y explicar, de forma guiada, información básica de conceptos, comunicaciones y textos breves y sencillos en situaciones en las que atender a la diversidad, mostrando empatía e interés por los interlocutores e interlocutoras y por los problemas de entendimiento en su entorno inmediato, apoyándose en diversos recursos y soportes.									
CE 5. Reconocer y usar los repertorios lingüísticos personales entre distintas lenguas, reflexionando sobre su funcionamiento e identificando las estrategias y conocimientos propios, para mejorar la respuesta a necesidades comunicativas concretas en situaciones conocidas. Conecta con estos descriptores : CP2, STEM1, CD2, CPSAA1, CPSAA4, CPSAA5, CE3.									
5.1. Comparar y contrastar similitudes y diferencias evidentes entre distintas lenguas, reflexionando, de forma guiada, sobre aspectos elementales de su funcionamiento.									
5.2. Identificar y aplicar, de forma guiada, conocimientos y estrategias de mejora de su capacidad de comunicar y de aprender la lengua extranjera, con apoyo de otros participantes y de soportes analógicos y digitales.									
5.3. Identificar y explicar, de manera guiada, progresos y dificultades elementales en el proceso de aprendizaje de la lengua extranjera.									
CE 6. Apreciar y respetar la diversidad lingüística, cultural y artística a partir de la lengua extranjera, identificando y valorando las diferencias y semejanzas entre lenguas y culturas, para aprender a gestionar situaciones interculturales. Conecta con estos descriptores : CCL5, CP3, CPSAA1, CPSAA3, CC2, CC3, CCEC1.									
6.1. Mostrar interés por la comunicación intercultural, identificando y analizando, de forma guiada, las discriminaciones, los prejuicios y los estereotipos más comunes, en situaciones cotidianas y habituales.									
6.2. Reconocer y apreciar la diversidad lingüística y cultural relacionada con la lengua extranjera, mostrando interés por conocer sus elementos culturales y lingüísticos									

elementales.									
--------------	--	--	--	--	--	--	--	--	--

ÁREA: MATEMÁTICAS

MATEMÁTICAS PRIMER CICLO – CRITERIOS EVALUACIÓN	1º			2º		
	T1	T2	T3	T1	T2	T3
CE 1. Interpretar situaciones de la vida cotidiana, proporcionando una representación matemática de las mismas mediante conceptos, herramientas y estrategias, para analizar la información más relevante. Conecta con estos descriptores : STEM1, STEM2, STEM4, CD2, CPSAA5, CE1, CE3, CCEC4.						
1.1. Comprender las preguntas planteadas a través de diferentes estrategias o herramientas, reconociendo la información contenida en problemas de la vida cotidiana.						
1.2. Proporcionar ejemplos de representaciones de situaciones problematizadas sencillas, con recursos manipulativos y gráficos que ayuden en la resolución de un problema de la vida cotidiana.						
CE 2. Resolver situaciones problematizadas, aplicando diferentes técnicas, estrategias y formas de razonamiento, para explorar distintas maneras de proceder, obtener soluciones y asegurar su validez desde un punto de vista formal y en relación con el contexto planteado. Conecta con estos descriptores : STEM1, STEM2, CPSAA4, CPSAA5, CE3.						
2.1. Emplear algunas estrategias adecuadas en la resolución de problemas.						
2.2. Obtener posibles soluciones a problemas, de forma guiada, aplicando estrategias básicas de resolución.						
2.3. Describir verbalmente la idoneidad de las soluciones de un problema a partir de las preguntas previamente planteadas.						
CE 3. Explorar, formular y comprobar conjeturas sencillas o plantear problemas de tipo matemático en situaciones basadas en la vida cotidiana, de forma guiada, reconociendo el valor del razonamiento y la argumentación, para contrastar su validez, adquirir e integrar nuevo conocimiento. Conecta con estos descriptores : CCL1, STEM1, STEM2, CD1, CD3, CD5, CE3.						
3.1. Realizar conjeturas matemáticas sencillas, investigando patrones, propiedades y relaciones de forma guiada.						
3.2. Dar ejemplos de problemas a partir de situaciones cotidianas que se resuelven matemáticamente.						
CE 4. Utilizar el pensamiento computacional, organizando datos, descomponiendo en partes, reconociendo patrones, generalizando e interpretando, modificando y creando algoritmos de forma guiada, para modelizar y automatizar situaciones de la vida cotidiana. Conecta con estos descriptores : STEM1, STEM2, STEM3, CD1, CD3, CD5, CE3.						
4.1. Describir rutinas y actividades sencillas de la vida cotidiana que se realicen paso a paso, utilizando principios básicos del pensamiento computacional de forma guiada.						
4.2. Emplear herramientas tecnológicas adecuadas, de forma guiada, en el proceso de resolución de problemas.						
CE 5. Reconocer y utilizar conexiones entre las diferentes ideas matemáticas, así como identificar las matemáticas implicadas en otras áreas o en la vida cotidiana, interrelacionando conceptos y procedimientos, para interpretar situaciones y contextos diversos. Conecta con estos descriptores : STEM1, STEM3, CD3, CD5, CC4, CCEC1.						
5.1. Reconocer conexiones entre los diferentes elementos matemáticos, aplicando conocimientos y experiencias propios.						
5.2. Reconocer las matemáticas presentes en la vida cotidiana y en otras áreas, estableciendo conexiones sencillas entre ellas.						

<p>CE 6. Comunicar y representar, de forma individual y colectiva, conceptos, procedimientos y resultados matemáticos, utilizando el lenguaje oral, escrito, gráfico, multimodal y la terminología apropiados, para dar significado y permanencia a las ideas matemáticas. Conecta con estos descriptores : CCL1, CCL3, STEM2, STEM4, CD1, CD5, CE3, CCEC4.</p>	
<p>6.1. Reconocer lenguaje matemático sencillo presente en la vida cotidiana, adquiriendo vocabulario específico básico.</p>	
<p>6.2. Explicar ideas y procesos matemáticos sencillos, los pasos seguidos en la resolución de un problema o los resultados matemáticos, de forma verbal o gráfica.</p>	
<p>CE 7. Desarrollar destrezas personales que ayuden a identificar y gestionar emociones al enfrentarse a retos matemáticos, fomentando la confianza en las propias posibilidades, aceptando el error como parte del proceso de aprendizaje y adaptándose a las situaciones de incertidumbre, para mejorar la perseverancia y disfrutar en el aprendizaje de las matemáticas. Conecta con estos descriptores : STEM5, CPSAA1, CPSAA4, CPSAA5, CE2, CE3.</p>	
<p>7.1. Reconocer las emociones básicas propias al abordar retos matemáticos, pidiendo ayuda solo cuando sea necesario.</p>	
<p>7.2. Expresar actitudes positivas ante retos matemáticos, valorando el error como una oportunidad de aprendizaje.</p>	
<p>CE 8. Desarrollar destrezas sociales, reconociendo y respetando las emociones, las experiencias de los demás y el valor de la diversidad y participando activamente en equipos de trabajo heterogéneos con roles asignados, para construir una identidad positiva como estudiante de matemáticas, fomentar el bienestar personal y crear relaciones saludables. Conecta con estos descriptores : CCL5, CP3, STEM3, CPSAA1, CPSAA3, CC2, CC3.</p>	
<p>8.1. Participar respetuosamente en el trabajo en equipo, estableciendo relaciones saludables basadas en el respeto, la igualdad y la resolución pacífica de conflictos.</p>	
<p>8.2. Aceptar la tarea y rol asignado en el trabajo en equipo, cumpliendo con las responsabilidades individuales y contribuyendo a la consecución de los objetivos del grupo.</p>	

OBSERVACIONES: