

Periódico escolar

Alegría y Trabajo nº 1

Escuela de Benasque, enero de 1932

~ o ~

A fecha 18 de febrero de 2020 está en el Ayuntamiento de Benasque
en el archivo con caja 879 y expediente 0012
Imágenes retocadas para ganar contraste

~ o ~

Escaneado y reproducido por José Luis Murillo García
en escelarural.net
email: joseluismurillogarcia@gmail.com
Licencia Creative Commons BY-NC-SA

~ o ~

- ALEGRIA Y TRABAJO -

Periódico Escolar. Fundado en 1932.

Año I. = Benasque de ENERO de 1932. Núm. 1.

- Publicado por los niños -

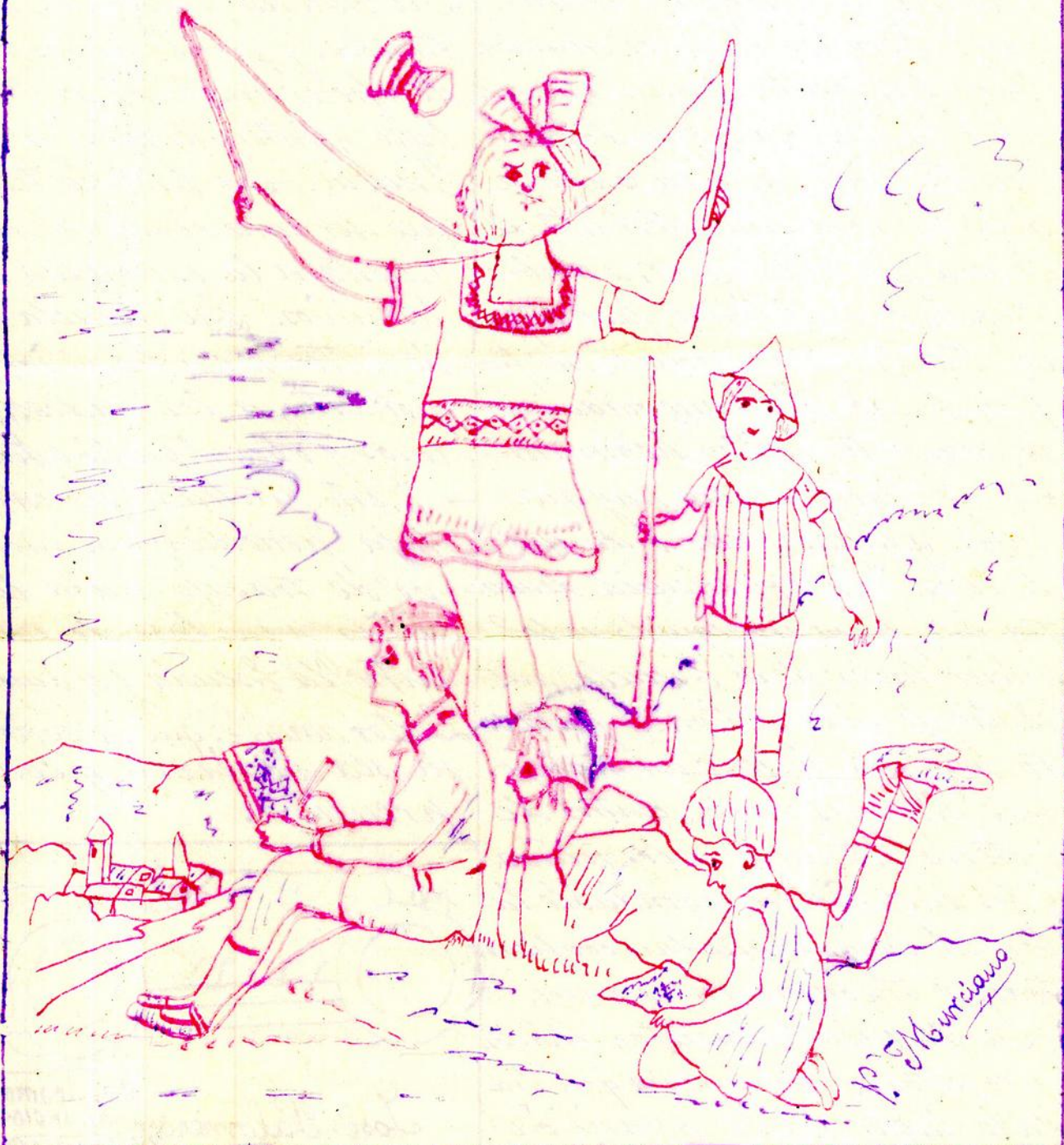

El modo de explicación.

Lector amable: no sonrías con esceptismo ante la noticia. Tu sonrisa sea benévola y comprensiva. Las Escuelas van a publicar esta hoja periódica.

Cual vez en tus tiempos esto hubiera parecido un despropósito. La Escuela era para enseñar a leer, escribir y contar; ¿no? Pero los tiempos cambian.

Hoy las gentes tienen otro concepto de la vida, y en todas partes creen que la Escuela debe ser cosa muy distinta de lo que ha sido. Leer, escribir y contar es utilísimo, pero es poco.

Siempre será preciso ser fuerte y bueno. Hay que adquirir conocimientos útiles, hábitos de trabajo; pero hay que saber además hacer buen uso de ellos. La experiencia demuestra que para conseguirlo es lo mejor hacer de la Escuela un centro de vida activa. Y para esto hay que buscar un trabajo, que por sus varios centros de interés estimule a los niños y los impulse en su agradable labor, en la que puedan cooperar todos y trabajar en común.

¡Sea de cuentos, escritos, dibujos, proyectos e ilusiones a que ha dado lugar ya la aparición

de este primer número! La Escuela ha de ser algo así como una casa donde todos trabajen con afán y alegría. Nademás la Escuela tiene que dejar de ser para el niño un mundo aparte en relación con sus juegos, con sus aficiones, con su vida familiar. La vida del pueblo, sus costumbres y producciones han de ofrecer material de trabajo e interpretación a la Escuela. La Escuela tiene que ser una constante respuesta a la curiosidad de los niños. La Escuela ha de interesar a los niños; por estos, a los padres; por unos y otros, al pueblo entero.

Y esto pretende ser esta hoja periódica: un motivo de trabajo para los niños, y un lazo de unión entre la Escuela y el pueblo.

Lector amable: que tu sonrisa sea benévola y comprensiva.

Publicamos ANUNCIOS Estas hojas amalan por varias Escuelas.

José Palomera

Publicamos ANUNCIOS Estas hojas amalan por varias Escuelas.

José Palomera

Publicamos ANUNCIOS Estas hojas amalan por varias Escuelas.

José Palomera

Publicamos ANUNCIOS Estas hojas amalan por varias Escuelas.

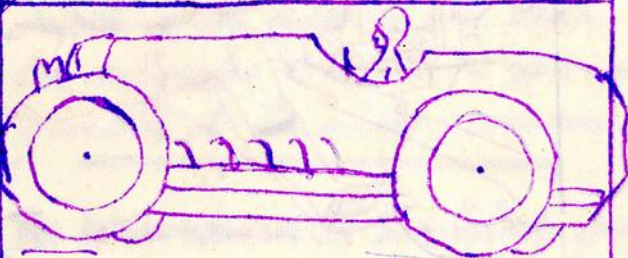

José Palomera

Publicamos ANUNCIOS Estas hojas amalan por varias Escuelas.

Benarque en fiestas

El día 20 de Enero fueron las fiestas de S. Sebastián que estuvieron muy concurridas y animadas.

El día 20 a las 9 y 1/2 de la mañana un típico baile organizado por los niños de ésta, al compás de una guitarra y un bandoneón, dirigida por el famoso Lera de gran fama callejera.

A las 12 un pasacalles.

A las 3 el mismo baile que por la mañana siendo este bailado con castañuelas; terminado dicho baile, rifaron 2 magníficos pollos

cayendo en el número 44; cayeronle a un compañero nuestro D. Francisco Bordetas; terminada la rifa muy tarde y noche animadísimo baile.

El día 21 a las 12 un pasacalles a las 3 de la tarde, en la plaza de la República, un típico baile con una chiva cada bailarín siendo este baile con castañuelas.

También nombraron mayordomos a D. José Sobella y a Dn. Beresa Lobos; y a D. José Plana y a Dn. Elvira Mora que fueron muy aplaudidos.

Luego por la tarde y noche grandes bailes.

El día 22 una merienda era muy concurrida, pero algo accidentada porque faltaron 2 magníficas cuebradas de alpaca de 20 pts. docena, y a 0'30 pts. cada una.

Estos días el colegio fue muy concurrido.

Así se dio fin a nuestra querida fiesta de S. Sebastián

Pictoriano Ilustrado

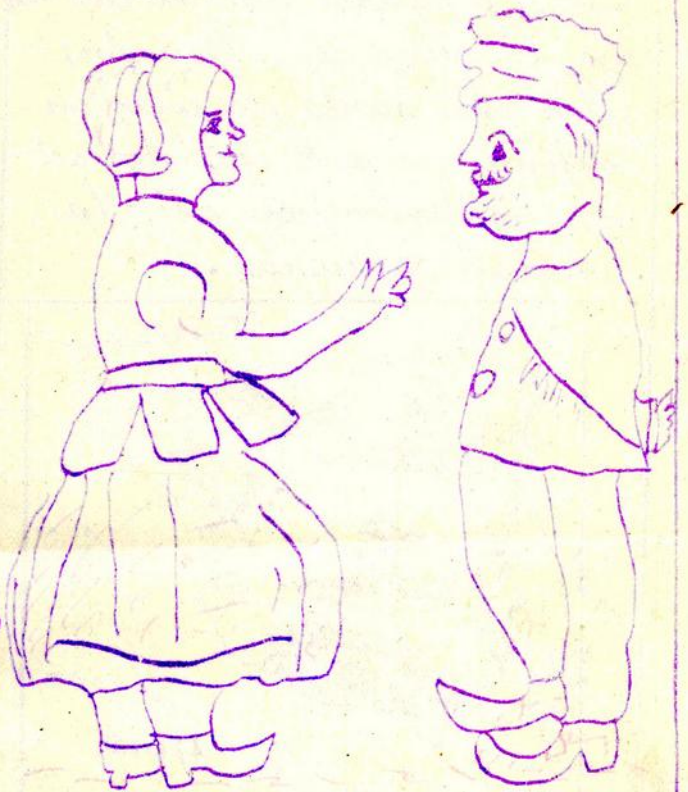

*¿En qué se diferencia un avio de un avión?
- En que el avio vuela y la persona no.*

José Valderrama

Para evitar comentarios, se advierte a los lectores que todos los artículos firmados son originales de los niños escritores.

No envíenme V. sus libros sin consultar los precios de esta Escuela. Se trabaja todo a mano.

Historia de España

Los Reyes Católicos.

A la muerte del Rey Enrique IV de Castilla, heredó la corona su hermana Isabel casada, hacia 10 años con D. Fernando que heredó luego el reino de Aragón; De este modo se unieron definitivamente los dos reinos, realinándose así, la unidad nacional.

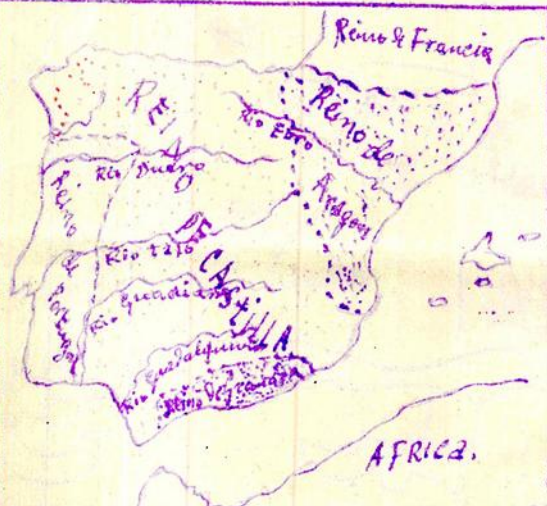

España al principio del reinado de los Reyes Católicos.

La época de este reinado fue para España de gran prosperidad pues los Reyes Católicos acabaron con la guerra de la reconquista que hacía cerca de ochocientos años que estaba emperada, expulsando para siempre de España a los moros, con la conquista de Granada.

Los Reyes Católicos (que

así les llamó el Papa Alejandro VI, por lo religioso que eran) crearon la Santa Hermandad y el tribunal de la Inquisición o Santo Oficio.

El hecho más memorable durante este reinado fue el descubrimiento de América, hecho en el cual prestaron apoyo al descubridor Cristóbal Colón.

Isabel la Católica murió en Medina del Campo en 1504 y heredó el trono su hija D. Juana la Loca. Doce años después murió don Fernando.

Luis Ruiz

HIDROGRAFÍA DEL RIO ESERA

El río Esera nace en los ventisqueros de Benasque cerca del Hospital y junto a la frontera Francesa.

Sus aguas

pasan por Benasque, Eriz, Villanova, el Riu, Seira, Campo, Murillo de Liéna, Santaliestra, Beriau, Pera

rrua, Torres de Esera y Graus, que forma una confluencia con el Isábena en la partida denominada Las Bassas luego va a la Puebla de Castro. A 15 Km. de Graus, se canalizan sus



aguas en el pantano de Barasona, y en verano se utilizan para regar los terrenos de la provincia de Tarragona y Lérida que son pobres en aguas, por esto se canalizan los rios para donde hay agua suficiente o abundante llevarla a donde hay poca para poder regar los campos, prados, huertas etc. desde el pueblo de Castro va a unirse con el Cinca. Beuasque y Graus, son muy notables el primero por sus aguas ferruginosas, por las minas, y por las montañas y por estar en la frontera francesa.

El segundo por el ilustre y gran poliedro y político D. Joaquín Costa.

V. Murciano

*** Problema ***

Bordetas, Ruiz y Murciano se asociaron para la explotación de un negocio. Bordetas puso 800 pts. Ruiz 1200 pts y Murciano 600 pts. Al cabo de cierto tiempo observaron que habían perdido 400 pts. ¿Cuánto perdió cada uno?

Resolución

Suma de capitales: 2600 pts.

Pérdida total 400 pts.

I. si a 2600 pts. corresponden 400 pts

P. a 800 pts. correspondieran x pts.

$2600:800::400:x = 125'016$ pts. que

corresponde al 1º

I. si a 2600 pts. corresponden 400 pts.
P. a 1200 pts. correspondieran x pts.
 $2600:1200::400:x = 184'615$ pts. que
corresponde al 2º

I. si a 2600 pts. corresponden 400 pts.
P. a 600 pts. correspondieran x pts.
 $2600:600::400:x = 92'307$ pts. que
corresponde al 3º

Solución:

Bordetas perdió	125'016 pts.
Ruiz	184'615 " y
Murciano	92'307 "
Pérdida total	400

José Caldín

Pascualón el holgazán (cuento)

Pascualón era el más holgazán de la escuela tiraba bolas a los niños, enredaba con gomas y entretenía a los compañeros. Llegó a ser grande y se estaba en la cama hasta las doce o la una mientras sus padres se levantaban a punto día y se iban a trabajar. Llegó cierto día que jugaba a sus padres. Un día se fue a una cantina y se emborrachó. Llegó a su casa y al ser reprendido por sus padres les pegó hirientoles. Por este motivo ingresó en la cárcel, pero su mal comportamiento le agrandó la causa y lo encerraron en un calabozo oscuro. Como allí no podía hacer mal a los demás, murió de rabia agarrado a las paredes.

Aquí acaban su vida los niños que no quieren estudiar y van a la escuela a perder el tiempo.

Constantino Murciano

(Prohibida la reproducción).

EL VALLE DE BENASQUE

Está situado al N.E. de la Provincia de Huesca.

Límites: al N. con Francia; al E. con el Valle de Arán; al S. con el Valle de Bardají y Sierra y al O. Barbaruens y con el Valle de Sostain.

Tiene unos 420 km² de superficie; 177 kms de perímetro; 26 de longitud mayor y 23 de anchura máxima.

Los montes principales del N. del Valle de Benasque son: Aneto 3404 m; Maladeta 3312 m; Pico de Anso al E. Pico Gallinero 2719 al S. la Sierra de Chas 2509 y al O. P. de Pons 2367 y el Pico de las Espadas 3226

Francisco Bordat

Suma de quebrados: primer caso:

Para sumar quebrados cuando todos tienen el mismo denominador

se suman los numeradores y a la suma se le pone por denominador el común.

2º caso. Si tienen diferente denominador se reducen a un común y para esto se multiplica el numerador de cada número

por el denominador de todos los demás, estos productos serán los numeradores.

Después se multiplican los denominadores entre sí y el producto será el denominador común.

Luego se procede como el 1º caso

Ejemplo: sean los quebrados

$$\frac{1}{2} + \frac{2}{5} + \frac{3}{5} = \frac{1 \times 3 \times 5}{2 \times 3 \times 5} + \frac{2 \times 2 \times 5}{3 \times 2 \times 5} + \frac{3 \times 2 \times 3}{5 \times 2 \times 3}$$

y efectuando las operaciones tenemos $\frac{15}{30} + \frac{20}{30} + \frac{18}{30} = \frac{15+20+18}{30} = \frac{53}{30}$

José Flana

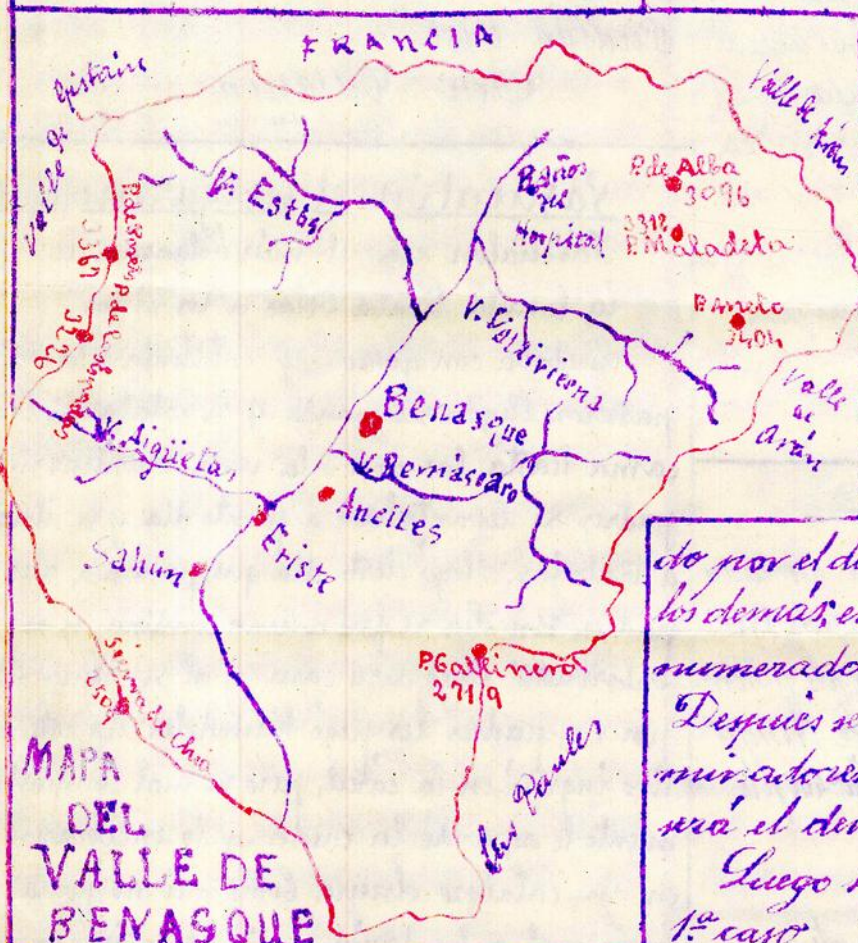

El río principal es el Esera; con sus afluentes; Vallivierma y Estós que desaguan más arriba de Benasque; el Benáscaro que desaguan entre Benasque y Aneiles; el Sigieta que desagua en Eriste.

Temperaturas ENERO			
Día	Máxima	Mínima	Presión Atmosférica
13	+ 25	+ 4	76'9
14	+ 33	+ 3	77'0
15	+ 35	+ 1	77'1
16	+ 34	+ 1	77'2
17	+ 38	+ 1	77'2
18	+ 14	+ 7	77'4
19	+ 37	+ 2	76'9
20	+ 14	+ 7	77'4
21	+ 35	+ 1	77'1
22	+ 36	+ 6	77'0
23	+ 23	+ 9	77'2
24	+ 17	+ 6	77'1
25	+ 11	+ 3	77'0
26	+ 26	+ 6	77'3
27	+ 30	+ 3	77'4
28	+ 30	+ 8	77'5
29	+ 38	+ 6	77'5
30	+ 33	+ 4	77'5

Sección de Contabilidad. - Gastos	
Un cronógrafo doble equipado	33 pts.
Botas de bien y aut.	4 "
Papel para la librería	9 "
Total	46 pts.
Ingresos: ninguno.	
Nota: Como vean los lectores tenemos muchos gastos y ningún ingreso, por tanto rogamos que al oír el gallo, nuestro primer periódico, tengan voluntad de pagar; así podremos continuar muchos números sucesivos.	
Bancad el bobillo, hermanos.	
El Contable.	
Josi Calderón	

Ha comenzado a funcionar nuestro taller de encuadernación, habiendo encuadernado un ejemplar de la Constitución Española comentada.
Admitimos anuncios

El Observador. F. Bondetas

EN LA BARBERIA.

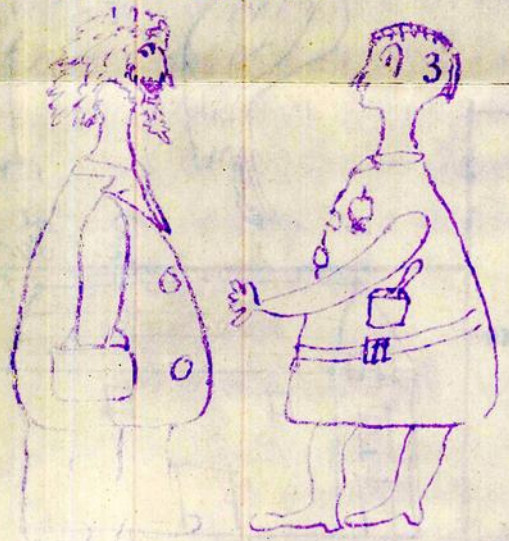

¿Cuánto vale un corte de pelo? - 1 peseta.
¿Y afeitar? - Eso es más barato 2 reales.
Pues entonces afeítame la cabeza. J. Ferrer

GHISTE GEOGRÁFICO.

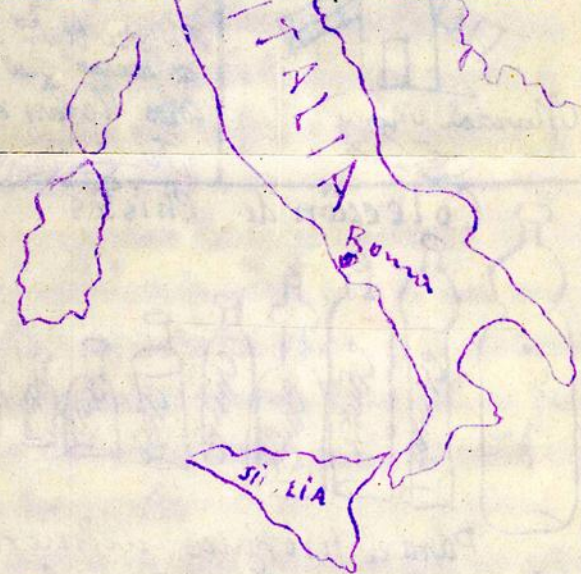

¿Quién fue el primer Sulfolita del mundo?
Italia; por que desde que existe está chutando a la isla de Sicilia. P. Suis

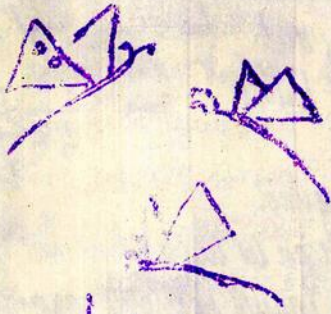

Jose Mora



Elias m...
ciano



Ramon Artiga

Chiste geografico
INGLATERRA
Londres

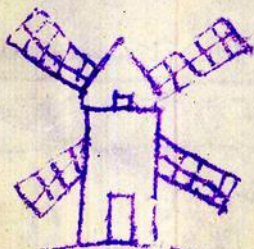
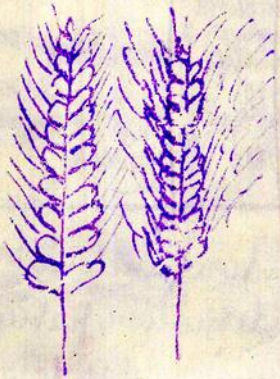

Marcial May



Yo sola voyan para
de masas y los
totes herman adtas.
Juan

Paso de Calé

¿Quien
tiene el
paso más
largo de Europa?
- Calé, por que el pa-
so de Calé llega de
Francia a Inglaterra
Jose Plana



R. Torres

Coleccion de Chistes



Para el próximo número.
Juan Antonio Ariza

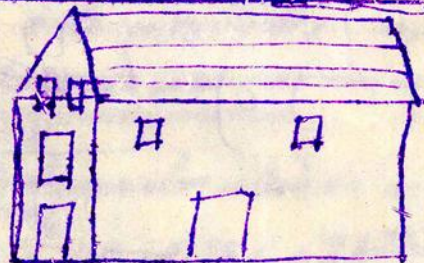

Manuel Lomilloz



Luis Lopez
no

Alejandro Ruiz

